下仁田空前の賑ひで
第一回全國蒟蒻共進會終る
總裁百濟知事も臨場して
入賞五百六十餘点に達す

北甘樂郡蒟蒻精粉同業組合主催の第一回全國蒟蒻共進會は既報の通り去る三日より五日まで三日間下仁田町高等小學校内に於て催されたるが

出品者

は茨城、福島、埼玉、山梨、靜岡、大阪、鹿兒島、兵庫、宮城、福岡、群馬の一府十三縣にして之れが賞授與式を五日正午十二時より同校に於て催す一同着席するや小金澤共進會副會長より會の使命に次で櫻井共進會長の式辭、內務部長代理高等官技師の審査報告甘樂郡長、來賓松本縣議、新井郡會議員

副會長

大阪蒟蒻問屋代表石坂與吉、町村長總代齋藤正夫郎、組合代表者の答辭小金澤副會長の閉會の辭ありて全く終了それより協議會に移り午餐の後ち賞授與式を擧行し午後二時頃より一同十二分の觀覽を了し四時散會した、因に一等授賞者の氏名は左の通り

▲蒟蒻切干の部　群馬縣北甘樂郡相馬荒吉△同小金澤正雄、福島縣東白川郡石川儀一郎△群馬縣北甘樂郡小金澤万吉△宍戸縣北甘樂郡久慈郡菊地麥之吉△群馬縣北甘樂郡相馬八島兵二△群馬縣北甘樂郡相馬龜太郎、同市川榮次郎、同岡部庄平、同工藤重太郎、同市川房吉、同土川雅吉△群馬縣北甘樂郡石井佐太郎、同荒市、同工藤幸吉、同白石隼平、同菊地卯太郎、同岩井市、同神戸直太郎、同折茂半市、同小金井培五郎、同小井土市藏、同掛川龜太郎、同小金澤文吾、同小金澤喜興治、同工藤重太郎

▲蒟蒻精粉の部　群馬縣北甘樂郡石井金八郎、同吾妻郡有坂實任吾妻蒟蒻組合、同上、同北甘樂郡櫻井朝雄、同小林藥吉、△群馬縣北甘樂郡小金澤喜興治

▲蒟蒻精粉の部　群馬縣北甘樂郡石井金八郎、同吾妻郡有坂實任吾妻蒟蒻組合、同上、同北甘樂郡櫻井朝雄、同小林藥吉、△群馬縣北甘樂郡小金澤喜興治

▲蒟蒻生芋の部　群馬縣北甘樂郡相川四郎、同高橋一郎△群馬縣北甘樂郡小金澤万吉△宍戸縣北甘樂郡久慈郡菊地麥之吉△群馬縣北甘樂郡相馬八島兵二△群馬縣北甘樂郡相馬龜太郎、同市川榮次郎、同岡部庄平、同工藤重太郎

▲蒟蒻精粉の部　蒟蒻切干茨城縣西茨城郡山方町外十四名△蒟蒻精粉群馬縣北甘樂郡小林定平△蒟蒻精粉同縣同郡有賀任月形蒟蒻精粉利用組合外十三名△蒟蒻生芋群馬縣北甘樂郡龜田茂外二十五名

▲蒟蒻切干の部　群馬縣北甘樂郡石井金八郎、同吾妻郡有坂實任吾妻蒟蒻組合、同上、同北甘樂郡櫻井朝雄、同小林藥吉、△群馬縣北甘樂郡小金澤喜興治

▲蒟蒻生芋の部　群馬縣北甘樂郡相川四郎、同高橋一郎△群馬縣北甘樂郡小金澤万吉△宍戸縣北甘樂郡久慈郡菊地麥之吉△群馬縣北甘樂郡相馬八島兵二△群馬縣北甘樂郡相馬龜太郎、同市川榮次郎、同岡部庄平、同工藤重太郎、同市川房吉、同土川雅吉、同石井佐太郎、同荒市、同工藤幸吉、同白石隼平、同菊地卯太郎、同岩井市、同神戸直太郎、同折茂半市、同小金井培五郎、同小井土市藏、同掛川龜太郎、同小金澤文吾、同小金澤喜興治、同工藤重太郎

▲四等賞の部　蒟蒻切干山梨縣北都留郡河村波吉外二百二十四名△蒟蒻精粉群馬縣北甘樂郡龜田茂外二十五名

▲三等賞の部　蒟蒻切干群馬縣北甘樂郡須田文次郎外八十九名△蒟蒻精粉同縣同郡有賀任月形蒟蒻精粉利用組合外十三名△蒟蒻生芋群馬縣北甘樂郡龜田茂外二十五名

▲二等賞の部　蒟蒻切干茨城縣西茨城郡山方町外十四名△群馬縣北甘樂郡小林定平外十四名△蒟蒻精粉群馬縣北甘樂郡小林定平外十四名

▲一等賞の部　蒟蒻切干群馬縣北甘樂郡小金澤万吉外五名△蒟蒻精粉群馬縣北甘樂郡小金澤万吉外五名

▲蒟蒻生芋の部　群馬縣北甘樂郡相川四郎、同高橋一郎△群馬縣北甘樂郡小金澤万吉△宍戸縣北甘樂郡久慈郡菊地麥之吉△群馬縣北甘樂郡相馬八島兵二△群馬縣北甘樂郡相馬龜太郎、同市川榮次郎、同岡部庄平、同工藤重太郎

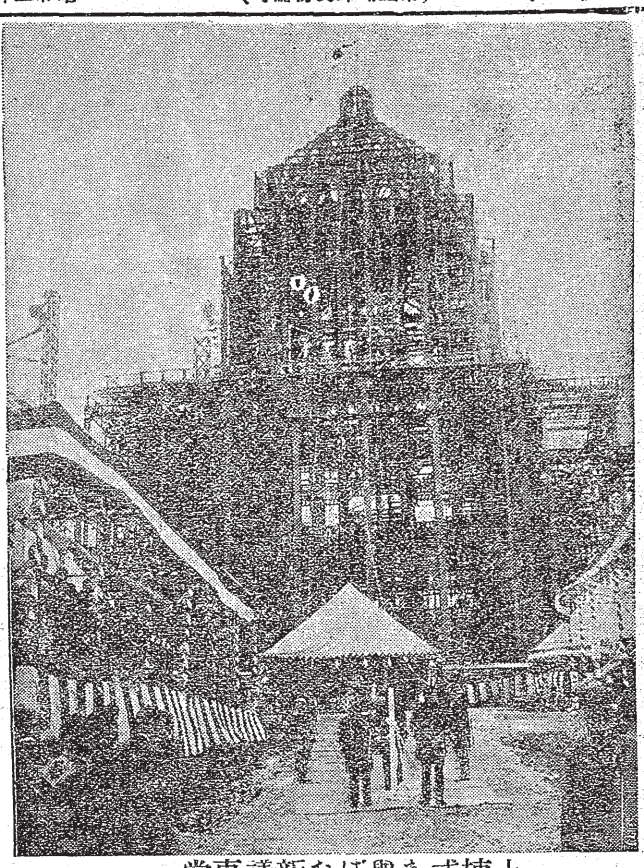

上棟式を擧たげ新議事堂

下仁田の一人心中
料理店炊事婦
主人につらあての狂言か

北甘樂郡下仁田町料理店喜好亭の炊事婦○○○○（二四）は四月七日朝寢坊出張した

自四月八日、至同月十五日西收村△自同月十一日、至同月十七日小坂村

本縣の川舟
三百廿一隻に及ぶ
發電事業の發達に伴ひ
逐年減少して來る

小作側折れて
土地返還事件手打
柳田氏の調停奏功して
毛里田の紛擾おさまる

全國町村長會議出席
本縣の顏ぶれ

山田養蠶組合
十六日協議會

小作側折れて
土地返還事件手打
柳田氏の調停奏功して
毛里田の紛擾おさまる

全國町村長會議出席
本縣の顏ぶれ

東西南北

下仁田の一人心中
料理店炊事婦
主人につらあての狂言か

本縣の川舟
三百廿一隻に及ぶ
發電事業の發達に伴ひ
逐年減少して來る