自動車電話 県内にお目見え

自動車と一般電話の相互通話はもちろん、自動車同士でも自由に通話が出来る、自動車電話が八月下旬から前橋、高崎、館林市など県内平野部の地域内で利用出来るようになる。「官公庁や銀行、外販の多い会社、不動産業者、弁護士、医師などにとっては非常に便利な"走る電話"です」と群馬電気通信部ではPRしている。

〝走る情報〟便利さ加速

今夏から業務開始

自動車電話は、すでに東京、埼玉などの首都圏地域など大阪、名古屋、札幌などでサービスを開始しているが、本年度は前橋、甲府、長野、静岡、金沢、松山、熊本など二十二地区にサービス区域を拡大する予定で、二十日郵政省に、同区域の拡大認可申請をした。

同通信部の話によると、本県はあかぎ国体の夏季大会に間に合うように関係工事を急ぐ。当面、自動車電話の使える範囲は前橋、高崎、桐生、伊勢崎、太田、藤岡、館林の各地区で、自動車がこの地域内を走っていれば、自動車電話と全国の電話との間や、自動車電話相互間で通話出来る。五十九年春ごろからは、県内の区域にかかわらず、全国のサービス区域内ならどこに自動車が移動しても利用出来るようになるという。

自動車電話を利用するに

忙しい人に便利な自動車電話＝PR誌から

自動車電話は、自動車に電話機、無線装置とアンテナ（いずれも公社の貸し出し）を設置する。電話機はプッシュ式で、一〇〇番通話や番号案内、電報も打て、普通の電話と変わらない。

自動車電話から一般電話にかける場合には、市内通話でも必ず市外局番からダイヤル、それ以外は一般の利用方法と同じだが、一般の電話から自動車電話へかける場合や、自動車電話相互にかける場合には、〇三〇（自動車識別番号）―七一（本県の地域識別番号）―XXXXX（自動車電話番号、五ケタ）の順でダイヤルする。

自動車電話を新設する場合には、加入料三百円、設備料八万円、保証金（官公庁は不要）二十万円（預り期間三年）が必要。毎月の使用料金は基本料三万円に通話料となるが、通話料は平均一分間百円程度と割高。

また二十日以内の臨時自動車電話もあり、この場合、基本料が月額三千円、保証金が十万円となっている。自動車電話は無線と有線を利用するため特別交換局が必要で、前橋市下沖町にある下沖交換局がその中継業務を行う。

自動車電話の中継局になる前橋、下沖交換局

焼のり 島山海苔店
前橋市千代田町☎(31)五五四三

住宅など3棟全半焼 桐生

二十二日未明、桐生市内の中心部で住宅など三棟が全半焼する火事があった。幸いけが人はなかったが四世帯六人が焼け出された。

同日午前零時四十五分ごろ、同市東四丁目、菓子卸販売業、井田源一さん(六〇)方居間付近から出火、木造平屋建て同住宅約九十九平方㍍を全焼。火はさらに燃え広がり、井田さんの東隣の同所、古物商手伝い、笹谷孝さん(三一)方木造平屋建て住宅と、同じ棟で笹谷さんが貸していた、飲食店経営、田畠トヨさん(六一)方店舗一棟約百二十二平方㍍を全焼したほか、井田さんの南側の同所無職、森山元彦さん(七〇)方木造平屋建て住宅兼工場約八十九平方㍍を半焼した。

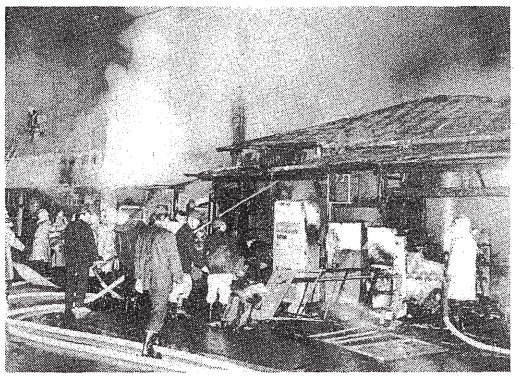

三棟を全半焼した火災

桐生消防署と地元消防団から消防車十八台、百六人が出動して消火にあたり、四十分後に鎮火したが、この火事で井田さんら四世帯六人が焼け出された。しかし、火事に気づいて全員が非難したため、けが人はなかった。

桐生署の調べでは、火は井田さん方七畳間から出火したとみられ、原因について関係者から事情を聴いている。

現場は市立東小学校から約二百㍍離れた飲食店や住宅の密集地。

野鳥の宝庫壊さないで

野鳥の会と自然保護団体 観光開発中止を陳情

富岡・大塩湖

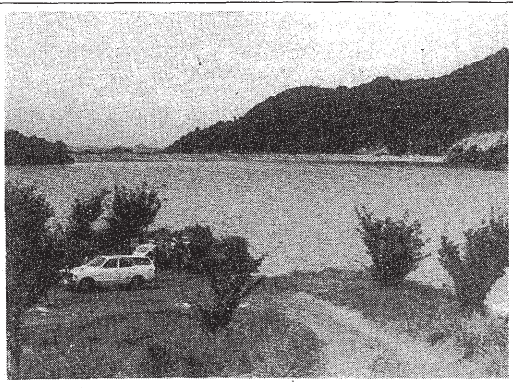

鳥獣の豊富な大塩湖

富岡市では七月から、同市南後箇にある大塩湖にボートなどを導入して観光開発に着手することになっているが、二十二日、県自然保護連盟と日本野鳥の会県支部（卯木達朗代表）などが市役所を訪れ、「大塩湖は周辺一帯が県の鳥獣保護地区に指定されている。野鳥保護のため、このままの状態を残してほしい」と開発計画の中止を陳情した。

同地域の開発は、観光名所の少ない同市にとって「観光開発には最適の場所」（同市の話）でもあり、同陳情をきっかけに自然保護と観光開発の問題が新たにクローズアップされそうだ。

大塩湖は農業用水や飲料水（甘楽町、吉井町など利用）を目的に、昭和四十四年三月建設された周囲三・一㌔の人造湖。

付近一帯は鳥獣が豊富で三十八年には、県鳥獣保護地区に指定された。周辺は大塩湖が建設されてからも野鳥などが増え続け、夏にはヤマセミ、カワセミなど珍しい野鳥の繁殖地。冬はまたカモなど水鳥の越冬地として知られている。

一方、同湖は市民の格好の憩いの場として親しまれており、シーズンを通して釣り、紅葉狩りなどの家族連れでにぎわっている。このため同市では七月から約八百万円を投入して手こぎボート二十隻、足こぎボート三隻、モーターボート一隻（救助用）など導入する計画で、管理棟なども建設して観光開発に乗り出すことになった。

野鳥の会県支部などの陳情は、この計画が実施されると、観光客の増大から鳥獣をはじめ付近の自然破壊が進む一を懸念したもので、卯木さんらは「大塩湖は自然が多く残されている。この貴重な環境をいつまでも守り続けてほしい」と訴えている。

陳情を受けた市側では「自然保護の重要性は十分承知している。遊覧水域にはブイなどを設けて自然破壊にならないよう検討している。今後、野鳥の会の人たちと話し合い、よりよい方向を見いだしていきたい」と話している。

若者と老人を重点指導

交通緊急対策で県警

交通死亡事故の多発に伴う緊急対策を実施中の県警交通部は二十二日、若者ドライバーと老人の事故が相次いでいることから、特に若者と老人を重点に指導取り締まりを実施することを決めた。

同交通部のまとめによると、県内の死亡事故は二十一日現在五十一件五十四人で、前年同期に比べ十人増。このうち若者（十六―二十四歳）の死亡事故の多発には最適の場所」（同市の話）でもあり、同陳情をきっかけに自然保護と観光開発の問題が新たにクローズアップされそうだ。

大塩湖は農業用水や飲料水（甘楽町、吉井町など利用）を目的に、昭和四十四年三月建設された周囲三・一㌔の人造湖。

付近一帯は鳥獣が豊富で三十八年には、県鳥獣保護地区に指定された。周辺は大塩湖が建設されてからも野鳥などが増え続け、夏にはヤマセミ、カワセミなど珍しい野鳥の繁殖地。冬はまたカモなど水鳥の越冬地として知られている。

一方、同湖は市民の格好の憩いの場として親しまれており、シーズンを通して釣り、紅葉狩りなどの家族連れでにぎわっている。このため同市では七月から約八百万円を投入して手こぎボート二十隻、足こぎボート三隻、モーターボート一隻（救助用）など導入する計画で、管理棟なども建設して観光開発に乗り出すことになった。

野鳥の会県支部などの陳情は、この計画が実施されると、観光客の増大から鳥獣をはじめ付近の自然破壊が進む一を懸念したもので、卯木さんらは「大塩湖は自然が多く残されている。この貴重な環境をいつまでも守り続けてほしい」と訴えている。

陳情を受けた市側では「自然保護の重要性は十分承知している。遊覧水域にはブイな

の死亡事故が二十二件十七人（前年同期比九人増）で、老人（六十歳以上）の事故も十九件二十人（同十人増）を数え、全死亡事故の六八・五㌫を占めている。

若者の死亡事故は①単独事故②乗用車による事故③スピード違反が原因―などが特徴。また老人の事故は①歩行中②二輪車を運転中③車両の直前横断などが目立っている。

富士見村で不審火

住宅全焼

二十二日午後七時ごろ、勢多郡富士見村赤城山、農業、井上満津次さん(五六)方二階の寝室付近から出火、鉄骨ブロック造り二階建ての井上さん方住宅兼物置一棟のべ約八十二平方㍍を全焼した。

同住宅兼物置では、井上さんの息子(三一)と同居中の女性(三〇)が生活、満津次さんは同じ敷地内の別の家に住んでいる。前橋署は出火原因に不審な点があるため、関係者から事情を聴いている。

スクラップ車両焼く

藤岡

二十二日午後四時半ごろ、藤岡市神田、自動車解体業、濃武雄さん(四四)の廃車置き場から出火、山積されたスクラップ車両を焼いた。藤岡署の調べでは、濃武さんが廃材を燃やしていたところ、スクラップ車両からもれたガソリンに引火した。

金精有料道きょう開通

奥利根雪解け

昨年十二月から降雪期のため交通止めとなっていた奥利根の各道路は、二十三日の金精有料道路の開通を皮切りに次の期日から規制解除される。

▽23日 国道120号線（白根発電所～金精峠）▽26日 国道401号線（戸倉～大清水）▽5月1日 県道水上・片品線（戸倉～津奈木）県道尾瀬ヶ原・土出線（津奈木～鳩待峠）▽16日（予定）県道水上・片品線（津奈木～湯の小屋）▽6月1日（予定）国道291号線（谷川岳ロープウエー～一ノ倉沢出合）

時の話題

▽個人十二勝、リレーを含めて国体スケート十四勝の日本記録をもつ黒岩善智子さん(三四)が二十二日、通信五十周年記念として前橋郵便局（外山重局長）に招かれ、一日郵便局長を務めた＝写真。

▽局内を巡回した黒岩さんはつめかけた報道陣のフラッシュのなか記念にスタンプを押すと、これがくっきりとうつり見事な出来ばえ。「消印は難しいのですが…。さすが運動神経はバツグン」と局員の声。

▽このあと局員百五十人を前に運手時代の思い出を話し、花束が贈られた。黒岩さんは「上に立つ人はたいへんですね。恐縮します」と感想を話していた。

服飾のロビー
MARUJYO チサ
高崎店/連雀町 ☎(52)5259代
前橋店/千代田町3-5-15☎(31)1100代

春 PEARL パールフェアー
ときめき秘めて だから出発のパール
ご入学・ご卒業・ご結婚・ご成人に そんなあなたに心をこめて海の宝石を贈ります。
輝く宝石・貴金属・化粧品
前橋 白井堂
4月末日まで
中央通りアーケード街☎31―3388

最新の特選車情報をお茶の間にお送りする
レッツゴーカーバザール 生中継

群馬テレビ
毎週土曜日 PM4:00～4:55
《再放送 PM10:00～PM10:55》
前橋国領バザールより生中継!!
富士オート
国領バザール☎0272(33)9492

トヨタオート 15周年
春のハッピーチョイスフェア 4/23(土)24(日)
日曜営業 車検 法定点検 修理
ハッピーチョイス スプリンター セダン1300スペシャル
新技術 時代はTOYOTA
★お買得の特別仕様車
◆シンプルな美しさを低価格で実現。
(店頭渡現金価格) 85.2万円
(車両本体83.8万＋付属品1.4万)
E-KE70-FEKBS(N)(改)
○セミファブリックシート
○セミコンソールBOX
○熱線式リヤウインドデフォッガー
新登場 バン・トラックも同時新発売
新型ライトエース
ワゴン FXV・GXL・MONTANA・S・XL・DX バン・トラック
新世代レーザーエンジン搭載で燃費がぐんとアップ。さらにパワーステアリングがついてハンドリングが軽快になった。(FXVに標準、GXLに仕様車設定、モンタナ・S・XLにオプション)
スポーツ派S
1800 ディーゼル車も新登場!
●ツートンボディ・ルーフキャリア・アルミホイールはオプション。
快適スペースのGXL
写真はGXLミドルルーフ ツイン・ムーンルーフ。テープストライプはオプション。
◆15周年記念特別仕様車 新技術―時代はTOYOTA
スターレット スペシャル 68.4万円
店頭渡車両本体現金価格
(車両本体価格68.4万円、付属品ナシ)
お買得で得した気分!!
★フロントグリルも一新して新登場
●特製セミファブリックシート
●オリジナルサイドストライプ
●145SR13スチールラジアルタイヤ
●AMラジオ
●コンソール
●燃料消費率は、定められた試験条件の値です 実際の走行時は、走行条件により燃料消費率が異なってきます
10モード燃費 (XL-EFI・運輸省審査値) 19.2 km/ℓ
新型TOYOTA1300/スターレット
お近くの営業所へ
前橋営業所 ☎(0272)63―1121
前橋北営業所 ☎(0272)52―6101
伊勢崎営業所 ☎(0270)25―8534
太田営業所 ☎(0276)45―3521
館林営業所 ☎(0276)74―7401
桐生営業所 ☎(0277)53―1141
高崎営業所 ☎(0273)62―2211
高崎南営業所 ☎(0273)47―1121
安中営業所 ☎(0273)82―5211
藤岡営業所 ☎(0274)23―1171
中之条営業所 ☎(0279)75―2291
沼田営業所 ☎(0278)3―3311
渋川営業所 ☎(0279)23―7321
下記特約店にて同時開催
■前橋(営)特約店
●横山モータース 勢多郡大胡町大字大胡242―3 ☎0272(83)6680代
●北部スズキ 前橋市上細井町2058―4 ☎0272(31)4311代
■前橋北(営)特約店
●加藤自動車 群馬郡群馬町北原369 ☎0273(73)4773代
■館林(営)特約店
●館林農協 館林市大字赤生田847 ☎0276(74)5111代
■高崎(営)特約店
●㈲長井自動車工業 高崎市上大類町616 ☎0273(52)3434代
■安中(営)特約店
●島田自販 安中市中宿831 ☎0273(82)2242代
■藤岡(営)特約店
●日野モータース 藤岡市下日野2158 ☎0274(28)0011代
■沼田(営)特約店
●三峯自動車 沼田市宇楚井町253 ☎0278(4)3317代
■渋川(営)特約店
●桜井自動車 北群馬郡子持村牧屋829-2 ☎0279(53)3718代
●兵藤自動車工業 勢多郡赤城村長井小川田291 ☎0279(56)2594代
トヨタオート群馬㈱
本社 前橋市天川大島町111
☎0272-63-1121(大代)