上毛新聞
発行所 前橋市古市町90(〒371)
上毛新聞社
電話 前橋(0272)51-4341(代表)
夜間・休日電話
(編集・広告)5079
(編集)4349・4344
(技術)4345（出版)4347
© 上毛新聞社 1978

綾戸橋一瞬谷底に

大音響・作業員もろとも

四人死に五人重軽傷

九日午前、勢多郡赤城村の県道北猿黒町子持村の国道17号線を結ぶ「綾戸橋」（長さ八十一メートルの鋼橋工事現場で、建設中の橋が突然「ドドーン」という不気味な大音響を立てて南側の基礎構造部分から崩れ落ちた。このため橋の上で作業していた下請け土建会社の作業員三人のうち八人が作業中のミキサー車、クレーン車もろとも二十メートル下の利根川に転落、四人死亡、三人重傷、二人が軽傷を負う事故があった。現場はアメのように折り曲がった鉄材とコンクリートの残がいが重なり、その間から転落者が助け出され、担ぎ出しが、さながら地獄図だった。まっ赤な自衛隊ヘリが飛び、ものものしい雰囲気の中で、事故原因を究明する。（関連記事14、15面）

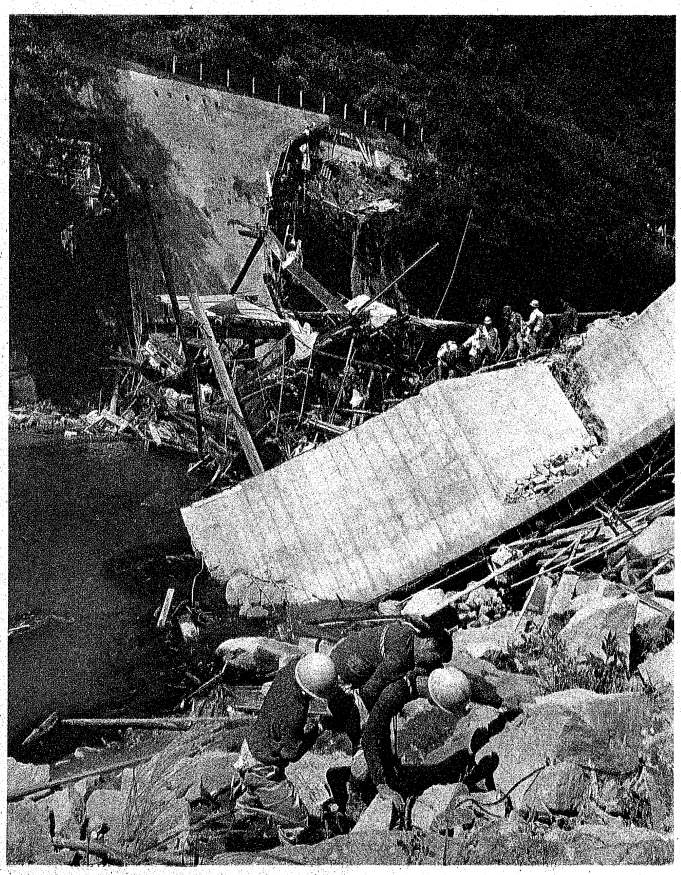

利根川に崩れ落ちた綾戸橋と消防署員らに背負われ救出される負傷した作業員
＝午前11時10分撮影

事故がおきたのは午前十時四十分の組合が納め会場に落ちた、事故五分ごろ、赤城村役場と北猿黒町子持村の国道17号線を結ぶ綾戸橋の工事現場で、建設中の橋が突然「ドドーン」という大音響とともに、ものすごい土煙を立てて崩れ落ちた。この橋は、全長八十一メートル、幅十メートルで、鋼材を組み合わせ、コンクリートを流し込んで、橋の基礎構造部分を作っていた。作業員三人のうち八人が作業中のミキサー車、クレーン車もろとも二十メートル下の利根川に転落、四人死亡、三人重傷、二人が軽傷を負う事故があった。現場はアメのように折り曲がった鉄材とコンクリートの残がいが重なり、その間から転落者が助け出され、担ぎ出しが、さながら地獄図だった。まっ赤な自衛隊ヘリが飛び、ものものしい雰囲気の中で、事故原因を究明する。

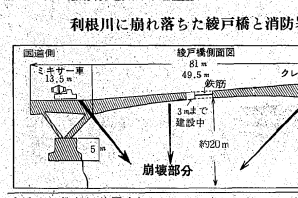

巨大な塊 ゆっくり沈む（15面）

紙面ガイド
教員免許の"乱造"圧せ（2面）
日曜版
"遊戯殺人"幼児窒息（3面）
ヤングの広場（10面）
光る稲生のバッテリー（6面）
私のコラム（岡田三郎氏）
県内地域ニュース（11、12、13面）
県民芸術祭がスタート（15面）

中曽根氏 総裁選に強い意欲

戦後政治の見直しを

【群馬山一和歌山一自民党の中曽根総裁は九日午前、和歌山県内の地元で、「総裁選に強い意欲をもっている。戦後政治の見直しを」と強調した。また中曽根氏は講演のなかで、「現在は新しい出発」の時期であるとし、「戦後政治の見直しを」と述べ、大平前事務の「総理は新しい出発」の時期であるとし、「戦後政治の見直しを」と述べた。このなかで同氏は、「総裁選に強い意欲をもっている。戦後政治の見直しを」と述べ、大平前事務の「総理は新しい出発」の時期であるとし、「戦後政治の見直しを」と述べた。

中曽根氏の講演や、選挙応援への強い意欲を示唆する発言は、九月一日の自民党総裁選挙の告示を目前にひかえ、党内外に波紋を呼び起こすのは必至とみられる。

立会演説会開催を

総裁選で中曽根氏提唱

【群馬山一和歌山一自民党の中曽根総裁は、九日午前中曽根氏の総裁選挙出馬の意思を表明した。また中曽根氏は講演のなかで、「現在は新しい出発」の時期であるとし、「戦後政治の見直しを」と述べ、大平前事務の「総理は新しい出発」の時期であるとし、「戦後政治の見直しを」と述べた。

中曽根氏の講演や、選挙応援への強い意欲を示唆する発言は、九月一日の自民党総裁選挙の告示を目前にひかえ、党内外に波紋を呼び起こすのは必至とみられる。

明和村長選 来月10日に告示

【群馬山一和歌山一自民党の中曽根総裁は、九日午前中曽根氏の総裁選挙出馬の意思を表明した。また中曽根氏は講演のなかで、「現在は新しい出発」の時期であるとし、「戦後政治の見直しを」と述べ、大平前事務の「総理は新しい出発」の時期であるとし、「戦後政治の見直しを」と述べた。

中曽根氏の講演や、選挙応援への強い意欲を示唆する発言は、九月一日の自民党総裁選挙の告示を目前にひかえ、党内外に波紋を呼び起こすのは必至とみられる。

13日に24時間スト

動労高崎地本

成田闘争激派対策を要求

全運輸省労組大会

特別企画

洋傘プレゼント、お酒1本付
税・サービス料込 20名様以上
但し土曜日は除かせて頂きます。
6,300円
伊香保温泉（期間9月30日迄）
■政府登録国際観光旅館 収容300名様
ホテル きむら
☎（027972）3333(代)

メガネは専門店で
専門 川島メガネ
伊勢崎市本町4丁目通り
☎(0270)25-5238・5393

フランス料理
7F オーロラ
9月のシェフおすすめ料理
●冷製ポテトのクリームスープ ¥700
●ポークとヒレ肉のクリームソース果実あえ ¥2,000
●こけももヨーグルト ¥400
マーキュリーホテル

宿泊料（免税料金）
1泊2食付4,000—
株名温呼 株名レークピラ
☎02737—4—9531・4—9023

10月生 夜間部
願書受付中
【群馬】●夜間部100名 【関東】●夜間部50名
●男・女・年令制限なし ●お問い合せは入学案内係まで
面接日【群馬】9月15日(金)
〃 24日(日)
10月1日(日)
【関東】9月17日(日)
〃 23日(土)
10月1日(日)
働きながら調理師の資格を！
あなたの腕に確かな技術を！
●調理師資格取得〈国家試験免除〉●海外研修制度あり〈ハワイ・ホンコン・フランス・アメリカ〉●就職率100%
●学割あり●アルバイト確実●駐車場完備 ■正規の授業のほかに世界の一流料理店のシェフ(料理長)があなたに直接指導いたします。
●高崎駅東口よりスクールバスで送迎！
●北関東一の伝統と実績！
群馬調理師専門学校 関東調理師学校
まえばし市千代田町3-12-10 ☎0272-31-0708 ●学校法人・山崎学園 厚生大臣指定 専修学校認可校● たかさき市矢中町29 ☎0273-46-0389
GUMMA KANTO

この印刷物の文章・写真等の著作権は上毛新聞社が保持しています。無断転載、複製及び頒布は禁止します。