新たな闘志を胸に

きのう　国体県選手団の壮行会

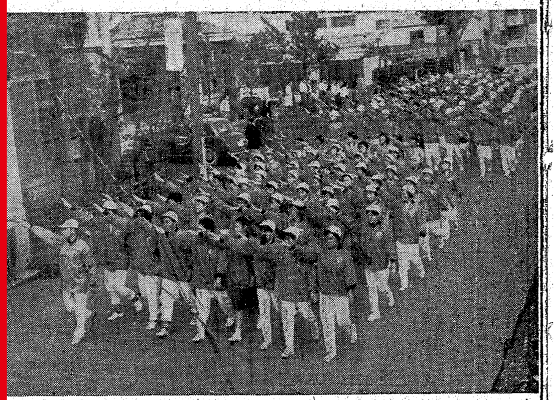

「子供のパラダイス」に

前橋　児童遊園地を整備拡張

飛び入りで見事一等

身についた美容知識

減ってきた製糸、印刷

前橋職安　半年の求人、求職調べ

吾妻公園にスピーカー

テレオ装置　桐

資生堂化粧品デー

あなたに訪れる秋のプレゼント

資生堂化粧品で愛用者におくる年中行事、秋の化粧品デーをことしもにぎやかに開いています。この美しい季節に花をそえる、魅力の資品をたくさんそろえました。どうぞお早いうちにお求めください。

●八二〇〇〇人に化粧品バッグ

待賓に、携帯用のすばらしいバッグ。フタをあければ、化粧品がいっぱい。かさばらずいつでもどこへでもおともしますから、旅行やお出かけに大へん役立ちます。本数ちょうど八二〇〇〇本と豪華版。景品はこの他、便利なセットなどもりだくさん、もれなく当ります。

景品

資生堂マンシェット……八二〇〇〇本
資生堂ジャーニーキット（小）……一六四〇〇〇本
資生堂愛用者用セット……一四〇〇〇本
資生堂ヒロインパフ……一五八八〇〇〇本
資生堂ユーティーチップ（八枚入）……一〇〇〇〇〇本
資生堂ポーチ……一〇〇〇〇〇本
資生堂ティッシュペーパー……一〇〇〇〇〇本

◇八月一日～十一月七日◇　◇世田谷区内でも近郊駅ガキ手◇　◇伊勢崎・館林・太田・高崎・前橋・桐生・足利・宇都宮・水戸・浦和・熊谷・大宮・川越・千葉・東京・横浜・横須賀・三浦・鎌倉・藤沢・小田原・熱海・静岡・浜松・名古屋・大阪・神戸・京都・奈良・和歌山・岡山・広島・福岡・長崎・佐賀・熊本・鹿児島・宮崎・大分・高知・徳島・高松・松山・山口・下関・小倉・門司・別府・佐世保・大牟田・久留米・福岡・唐津・鳥栖・長崎・諫早・佐賀・熊本・人吉・宮崎・鹿児島