旅館は予約で満員

霧積ブーム

「人間の証明」が火つける

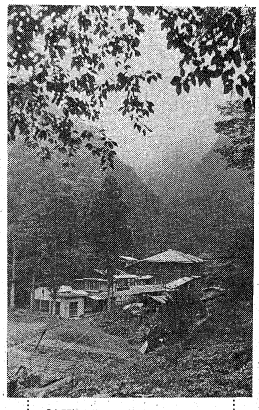

「人間の証明」で一気にブームを呼ぶ霧積温泉のたたずまい

霧積温泉の人気が高まっている。森村誠一の小説「人間の証明」の舞台となったことから本を読んだ人がハイキングなどに押し寄せているためで、二軒ある旅館は満室が連日続き、平日の宿泊客も多く、旅館経営者は「臨年・臨期シーズンの客は多いが、こんなに早い時期は初めてだ」という。また、地元井出町では観光課に早速問合せ案内書類を送ってきたり、「霧の町」に魅了された観光客の受け入れに大わらわ。

霧積温泉ブームがはじまったのは、ね、確かから殺人に向かう道で、のは「人間の証明」が映画化されてからその後、小説が映画化され、原作のテレビ化されてからの後、小説が映画化され、原作のテレビ化されてからの後、小説が映画化され、原作のテレビ化されてからの後、小説が映画化されてからの後、小説が映画化されてからの後、小説が映画