第3216號　（昭和24年12月15日第三種郵便物認可）　（昭和24年2月4日

皇太子妃に正田美智子さん

ご成婚は明年秋

民間から初の皇室入り

お二方の意思　実を結ぶ

【宮内庁十一時半発表】本日午前十時から開かれた皇室会議の議を経て皇太子明仁親王殿下は正田英三郎氏長女美智子様と婚約されることに決定しました。

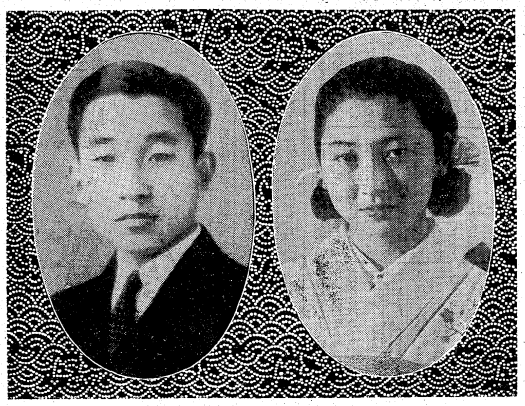

満場一致で決定

皇室会議、両陛下に報告

「皇室会議は明治憲法下の皇室会議の議を経て皇太子明仁親王殿下は正田英三郎氏長女美智子様と婚約されることに決定しました。皇室会議は、皇室典範第十条第二項の規定により、内閣総理大臣、衆議院議長、参議院議長、最高裁判所長官の四議員と、皇室典範第三条第二項の規定により、皇族二人の議員で構成されます。今日の皇室会議は、内閣総理大臣岸信介氏、衆議院議長船田中氏、参議院議長松村謙三氏、最高裁判所長官田中耕太郎氏、皇族二人として高松宮殿下、三笠宮殿下の出席のもとに、宮内庁長官宇佐美毅氏、侍従長入江相政氏、侍従次長木村直俊氏、侍従職幹事千葉一郎氏、宮内庁次長瓜生順良氏、宮内庁書陵部長吉田孝次郎氏、宮内庁侍従職出仕高橋紘氏、宮内庁侍従職出仕小倉庫次氏、宮内庁侍従職出仕入江侍従長の陪席のもとに、皇室典範第十条第二項の規定により、皇太子明仁親王殿下の婚約について