国際免許証に初の行政処分　県警

違反重ねても罰金どまり

法の盲点に〝断〟

国内で運転禁止

タイで取得の貿易商

県公安委員会は八日開かれた聴聞会で国際運転免許を使って運転していた違反常習者を一年間の運転禁止処分（取り消し）にした。国際免許運転禁止処分は、全国でも珍しく県内では第一号。東南アジアなどで取得しやすいうえ、日本の免許でないため登録されておらず行政処分は国際条約によってまぬがれている。このため法の盲点をついて国際免許が増加しているため県警では道交法第一〇七条五項にそって「国際免許証の取り消しはできないが国内では運転禁止をする」という行政処分の措置を取って悪質国際ドライバーに監視の目を強化していく。

禁止処分となったのは高崎市、自称貿易商、A（三七）。県警免許課の調べによると、Aは九月二日、前橋市内で指定速度五十㌔のところ十一㌔をオーバーした時速六十一㌔で乗用車を運転した。Aは、四十七年五月ごろ、タイ国へ旅行したとき、同国で国際運転免許証を取得、日本に帰り自動車を運転していた。

国際運転免許の有効期間は上陸してから一年間となっているが、Aは有効期限が切れるとタイ国でその都度、書き替えを繰り返してきた。しかしAは、この間の四十七年五月から今年九月二日にかけ、行政処分がないことから速度違反や酒気帯びなど前後九回に渡って道交法違反をくり返し法の盲点をくぐり抜けてきた。

このため、県警では国際免許証といえども、国内での運転を禁止するという行政処分を科したわけで、Aの過去三年間の違反点数は二十八点にも及んでいることから、本来日本の免許なら二～三年の取り消し処分となるが、国際条約など難しい点もあるため県警ではAの国際免許証を一年間取り消すことにした。

県警免許課の話によると、国際運転免許証は東南アジアで比較的取得しやすく、法規など学ばなくても車を動かす技術さえあれば取れるという。費用も一万五千円以下という安さで、書き替えも人に頼んでもよいという。

また、日本で国際免許証による違反をした場合、免許証発行国に行かなければ登録されていないため、ナンバー照会してもわから行政処分からはずされていたの現状。

このため、違反しても行政処はまぬがれ、罰金や懲役刑とい刑事罰だけで、Aの場合は罰金払っただけで毎年違反をくり返ながらタイ国で、国際免許証の新を毎年していた。

国際条約がからんでいるため、Aは法の盲点を巧みにくぐり抜けていたわけだが、県警ではAの度重なる違反に道交法第一〇七条の五、第一号二を適用、一年間の運転取り消し処分にしたわけで、最近、東南アジアに旅行して取得するケースも考えられるため、今後、国際運転免許証については行政処分の対象として取り締まっていくことにしている。

開館２年余で35万人に

県立近代美術館の入館者

県民のいこいの広場〝群馬の森〟に四十九年十月オープンした近代美術館に八日昼前、三十五万人目の入館者が訪れ、富所信義事務長から記念のアルバムと花束が贈られた。

この三十五万人目の入館者は前橋市昭和町二丁目、群大名誉教授、国沢博さん（七五）と妻の絢さん（七三）。二人は午前十一時五十分、県展書道展に出した絢さんの作品を見に訪れたところを係員から「三十五万人目です」と伝えられるとびっくり。「エッ？　もうそんなになりますか。偶然ですね。どうもありがとう」と喜んでいた。

国沢さん夫妻は、近代美術館のファンで、開館以来散歩をかねて前橋から何十回となく訪れており「好きな美術館から記念品をいただけるなんてー」と手ばなしの喜びようだった。

【記念品を受ける国沢さん夫妻】

ハイ報道部!!　0272(51)4341

×××× 県職員の駐車場、再検討します ××××

「〝メーン駐車場は職員…の不思議〟という渋川市の方からのご意見（七日付）にお答えします。

県の公共施設の駐車については、各施設とも大変、苦心しています。特に多数の人が集まる施設の駐車場については、来館者の駐車の便宜を優先して考えなければならないことは、ご指摘の通りです。

ご指摘の記事では、どこの施設かはっきりしませんが、関係機関と再検討し、施設を利用していただく県民の皆さまの便宜について、一層くふうしていきたいと思いますのでご了承下さい」（県管財課の回答）

徳田浄氏（文学博士、元関東短大学教授）七日午前九時五十五脳硬ソクのため前橋市城東町目十三の六の自宅で死去。八歳。高崎高女教諭、奈良女子高等師助教授、前橋高女校長、県立高等保母学院教授を経て関東短大教授。「万葉集成立考」で東京大学から学位を得る。著書は「国語教育」ほか多数。

告別式は九日午後一時から二時まで前橋市斎場で。喪主は長男茂彦氏。

吉野勝男氏（フジテレビ前橋支局長）八日午前六時、千葉県松戸市の東京内外病院で脳血センのため死去。四十二歳。告別式は九日午前十一時から正午まで松戸市大谷口新田二四〇ノ三の自宅で行う。喪主は妻房枝さん。出身は埼玉県三郷市。

時の話題

▽桐生市の小山市長は、百五歳という県内最高齢者の三村キイさん（同市東久方町）を訪れ「あなたは国民の義務を立派に果たしてくれました」と表彰状と好物の清酒二本をプレゼントした。

▽というのは、キイさんは五日に行われた総選挙で高齢にもかかわらず、投票所に出かけて〝清き一票〟を投じたが「政治に無関心な人が多いのに百歳をこえてもなお有権者としての責任を果たしたのは立派」と関係者の心を打ち、それをたたえてこの日の表彰となった。

▽小山市長の訪問を受けたキイさんは、一人で黙々と身のまわりを片づけていたが、その元気ぶりに「一世紀を生き抜いてきた人はやっぱり違う」と感心しきりだった。

【小山市長から表彰状を贈られる三村キイさん】

前橋商議所の新館建設

来年一月着工の見通し

旧群大跡地に四階建て

近く地元民に説明

前橋商工会議所（佐田一郎会頭）が前橋市日吉町の旧群大跡地（市有地）に建設を予定している商工会議所新館は、このほど設計を完了、いよいよ来年一月に着工の見通しとなった。

しかし、建設資金の一部に予定している現在の土地の売却は、まだ買い主が決まらず、今後の大きな課題になっている。

商工会議所は建物（昭和三十二年完成）が老朽化したことや駐車場施設がないため、五十三年一月の会議所創立八十周年を目標に全面移転を計画、旧群大教育学部跡地を候補地にあげて関係方面と折衝してきた。

計画によると、五六〇〇平方㍍の敷地に地下一階、地上四階のビルを建設する。同新館は本体部分から大会議室（三百五十人収容のホール）が突き出した形になっており、一階は会議所事務局、物産展示コーナー、中小企業向けの相談室、食堂、二階は会頭室、など役員室、議員室、各種委員会室、三階は中、小会議室、四階はテナント、いわゆる現会議所に同居している各種団体の事務局などの貸事務所となっている。

駐車場施設は、大会議室下の駐車スペースを含めて約百五十台分。

商工会議所建設に当たって、市は開会中の十二月定例市議会に土地譲渡を提案することになっているが、会議所側は日吉町一丁目の自治会に建設の内容を説明、了解を得たいとしており、近く市を交えて三者間での話し合いが行われる予定だ。

新館建設事業は、総額で十三億六千万円（用地取得費を含む）。県から今年、来年の両年度で一億円、市から今年度から三年間で三億円の補助金交付を受けるほか、会議所敷地の売却会員の負担金・寄付金で九億円余りをねん出する計画。

しかし、肝心の広さ約千三百平方㍍の土地売却は、約五億円で売りたいとしているものの、いまだに相手がみつからず買い主探しを迫られている。

ベッド数は倍に

伊勢崎病院　増改築の落成式

ベッド数四百床、人工ジン臓の「人工透析室」「未熟児室」など備えた伊勢崎病院（近藤忠雄院長）の増改築工事が完成、関係者を招

同病院は伊勢崎・佐波医療事務市町村組合（管理者・下城雄索市長）の設立による医療機関。こんどの増改築工事は、四十九年度から三年計画、総事業費約十四億七千万円で、病棟を一棟新築しベッド数をこれまでの二百床から倍増の四百床にしたほか、各種医療機器の導入や施設の改善など図った。

新たに導入、設置された医療設備、施設は、レントゲン室でカセッテ式X線テレビ、血液中のインシュリン量など分析するオートウェルガムシステム、自動分析器、脳卒中の後遺症を治療、社会復帰に役立たせる温熱療法設備などを備えたリハビリテーション室、さらに最近とくに需要の高い人工ジン臓を備えた人工透析室、市内医体制を確立した未熟児室などで、手術室も一段と充実した。

また、増改築に伴って旧病棟などの施設も、スプリンクラーが付設されたほか、化粧直しがほどこされ、同組合では「県内では前橋の群大病院に次ぐ規模」と自慢している。

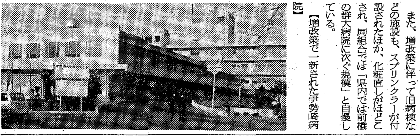

【増改築で一新された伊勢崎病院】

丸進工業株式会社専務取締役　桜井進儀
かねて病気療養中のところ十二月七日午前十一時四十五分群大病院において急逝致しました
ここに生前のご厚誼を深謝し謹んでご通知申し上げます
追って告別式は左記の通り執り行います

記

一、日時　十二月九日午前十時三十分～十一時三十分
一、場所　前橋市斎場（天川大島町四一六）

昭和五十一年十二月九日
前橋市上大島町九六
丸進工業株式会社

葬儀委員長　保崎信彦
喪主　桜井豊吉
妻　桜井重子
女　桜井ぢう
男　桜井仁
女　矢端京子
友人代表　白石敬
〃　佐久間益
〃　柳田芳武
外　親戚一同

今夜のディナーは
ステーキ＆ハンバーグのピノでどうぞ
宴会も出来ます
RESTAURANT ピノ
前橋市西片貝町東部バイパス

躍進する青年企業
店長候補大募集
初任給￥191,000以上（独身）（妻帯）
規　定
◆未経験者に限る。年令25才以上　寮完
◆車免許要す◆時間3時～12時迄
3ケ月後幹部登用　￥311000以上確
6ケ月後店長抜擢　￥381000以上確
面接12時～6時TEL0272(43)4345
（本社）前橋市三河町一丁目2－5
前橋パンチ観光㈱

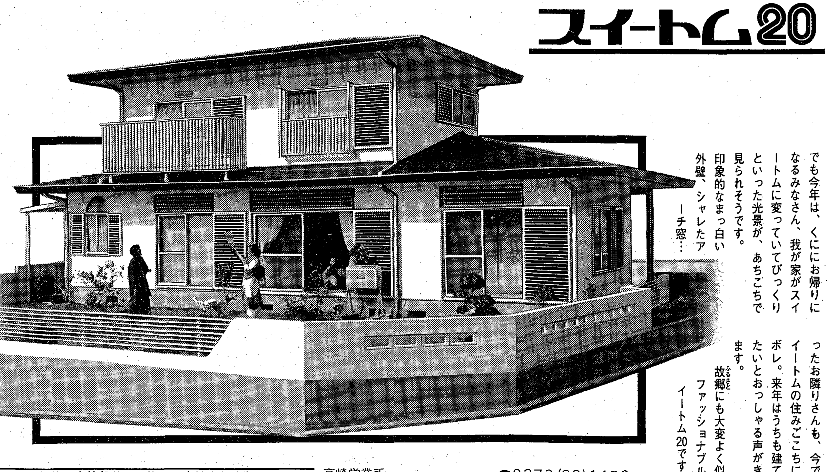

ダイワハウス

新しくなった故郷（ふるさと）の我が家

家族そろって故郷（ふるさと）で迎えるお正月……。いいものですね。でも今年は、くにお帰りになるみなさん、我が家がスイートムに変っていてびっくりといった光景が、あちこちで見られそうです。印象的なまっ白い外壁、シャレたアーチ窓……はじめは勝手が違ってはいりにくそうにしていらっしゃったお隣りさんも、今ではスイートムの住みごこちにホレボレ。来年はうちも建ててみたいとおっしゃる声がきかれます。故郷（ふるさと）にも大変よく似合うファッショナブルなスイートム20です。

スイートム20

My Happy Family Daiwa House

お正月には、ひさかたぶりに家族そろって囲炉裏をかこんでみませんか。つもる話に花が咲きます。こんなとき話題になるのが我が家のこと。「うちも、もう古くなったなあ…」「お隣りの新しい家はなかなかいいじゃない」「今年あたり、そろそろ建てかえようか」一年の計は元旦にありといいます。こんどのお正月は、ひとつ家族そろってじっくりマイホームプランを練ってみてはいかがでしょう。年が明けると住宅金融公庫の追加融資も行なわれる予定です。みなさんが集まる年に一度のこの機会を大切に、家づくりの第一歩にしてください。

お正月には家族そろってマイホームプランを・・・

契約は直接契約で！施工は直轄責任施工で！
大和ハウス工業株式會社
高崎営業所 ☎0273(23)1450 〒370 高崎市高砂町48番地(塚沢ビル)
太田出張所 ☎0276(46)3034 〒373 群馬県太田市飯田町1245番地の1(金十清水ビル4F)
竜ケ崎工場 ☎02976(2)大代3811 〒301 茨城県竜ケ崎市板橋町字安台393の1番地
資料請求券　スイートム20　上毛12・9

この印刷物の文章・写真等の著作権は上毛新聞社が保持しています。無断転載、複製及び頒布は禁止します。