治安の誓い新たに

県警が年頭視閲式

県警の年頭視閲式が八日、前橋市元総社町の警察学校で開かれ、制服警察官らが合わせて四百四十二人が、阿部全彌本部長や小平弘二副知事らの視閲を受け、緊張感漂う中で誓いを新たにした。

式には県警音楽隊が面々すの進行は音楽を背に、阿部本部長らが堂々と入場し、厳粛に正しく整列した警察官を次々に視閲。服装や態度など厳しいチェックを行った。

阿部本部長は「昨年は交通事故や犯罪が相次ぐ多事多難の年だった。今年も被害含みの厳しい年になるとが予想されるが、県民の期待と信頼にこたえ、正義感に燃え強固な警察体制を確立し、使命を貫徹したい」と訓示、治安の一線を守る県警察官らの士気高揚を促した。

老農・船津伝次平の水田

110年前に開墾

近くの中・高校が守る

東京に残っていた

上毛かるたに「老農船津伝平」とうたわれている勢多郡原町（現在、富士見村原の一部）出身の船津伝次平（一八三二―一八九八）が明治十一年、東京・駒場農学校教師代に開墾したとされる水田が、今でも中原にある筑波大附属駒場中・高校の手で守られ、田植え、稲刈りが行われている。水田は至上帝都・井の頭線、駒場東大前駅のすぐ間近が、「都会のどまん中の田んぼ」として話題には有名。学者や専門家の間では功績を知られる伝次平だが、県内では知らない人も多く、地元を中心に「もっと顕彰できないか」という声もとがっている。

船津伝次平

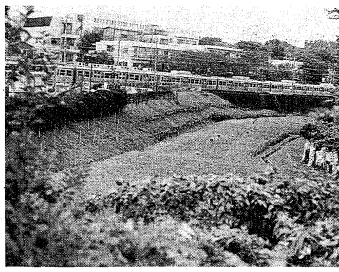
今も残る駒場水田―昨年十月、電車は井の頭線

この「駒場水田」は明治十一年、東大農学部の前身である駒場農学校が開校した時、本邦農場の一部としてつくられた。現在の広さは昭和八年の同線開通部からのもので約二四アハ・六平方は、春には一年生が田植えを行い秋には収穫して、記念行事の時に赤飯などつくり試食するのが習わしという。

この水田を切り開いたのが船津伝次平。伝次平は天保三年、原之郷の農家に生まれ幼い時から学問を修めた。農業に関しての研究に励み、石の無材作物の生育に関与することから考案した「石苗間」など、優れた農法を次々に編みだした。これが、殖産興業を打ち出した明治政府の時の内務部（さいよう）・大久保利通の耳に入った。明治十年、四十二歳で一農民としては異例と言える「大抜っき」を受けた。内務省農事事務取扱として駒場農学校に採用された。

同学校は翌十一年一月、開校。伝次平は作業員としてもに自ら駒場の低地を開墾し、かつ、本田を含めの駒場の耕地は、後に同学校の教師となる施肥料試験を行った、ドイツのオスカー・ケルネルの名を取って「ケルネル水田」と呼ばれるようになった。

水田と縁が深く、保存運動にも力を入れた国学院大名誉教授で、同大初代総長を務めた加藤一郎氏に「ケルネルの功績は大きい。あの駒場の土壌を改良し、試験田として高めたのは伝次平。あの時代で、農民の身でヨーロッパを知っていた」との功績をたたえる。

同中・高校は、今年で創立四十周年を迎え、水田の記念碑を建立した。伝次平を研究している地元郷土史村・原八平、専門家の間ではその功績を認める。

樋口氏は「日本近代農業の基を築いた偉大な先覚者が、明治の時代に残されたことは、誇りに思わなければならないとしたらもったいない」という。柳井校長は「伝平」ということを語った。さ

取材スクープ

10ダースの善行賞

勢多郡宮城村・苗ケ島駐在所に勤務する吉田総巡査部長さんは、落とし物を届けてくれた子供たちに、お礼として「善行賞」苗ケ島駐在所」と刻まれた銘板を贈っている。

吉田さんは昨年四月に、たちが駐在に立ち寄れる駐在所にとどうと、大人だけでなく子供たちにも理解を深めてもらおうと考えた。

走行した当時は、あまり落とし物の届け出がなかったというが、次第に子供たちのうわさが広まるにつれ、落とし物がかかわるようになった。

落とし物で届けられるのは、文房具類や五十円、百円の現金が多いが、「拾い銭は届ける」ことが習慣づいたが、周辺では「落とし物を拾ってもらうが、ほとんどわからない」という。

善行賞の銘板はすべて百で、四月に十ダースを使え、これまでにバダース全配っている。文房具類はまもなくなる。文房具類はまもなくなる。駐在所に寄ってくるのが気軽に寄ってくれるのがうれしい」と笑顔で話している。物を大切にする心と、地域交流のあり方を自然に子供たちに教えてくれているような気がする。（S）

あしたを、始めています。
お申込みは、お電話でOK！
きらく、ご利用実績のある方は、50万円までご来店不要。
●融資額/10万円～200万円●金利年率●使途自由●金利返済(ボーナス併用可)および元金据置(最長6ヶ月)一括返済●実質年率/23.4%～25.5%●ご返済回数/6回～60回●ご返済期間/1ヶ月～5年●遅延利率/実質年率29.2%
フリーローン
オリエントファイナンス
本社/〒101 東京都千代田区神田須田町1丁目15 ポンシェビル
株式会社オリエントファイナンス 登録番号 関東財務局長(8)00278
(社)東京都貸金業協会会員番号 第0155号
前橋支店 0272-24-7571　高崎営業所 0273-22-4241　太田営業所 0276-46-4411

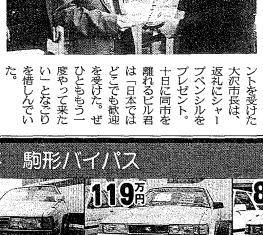

エレガントな冬
魅惑のゴールド
輝きが舞い、優しく語りかける。
素敵な時を過ごしたいね。
様々な宝石 貴金属 化粧品
2F カーメルハウス
前橋 宝石貴金属
中央通りアーケード 0272(31) 3388

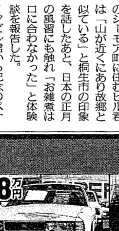

時の話題

マルビル君から記念のペナント

マルビル君から記念のペナントを受けた大沢市長は、返礼にシャープペンシルを贈った。

十日は同市を離れるビル君は「日本ではどこでも紙切を受けた。せひとももう一度やって来たい」となごりを惜しんでいた。

マオイストしばらくお願いします

マオイストアップから来ました。よろしくお願いします！と、桐生西ライオンズクラブ（相田忠義会長）の交換留学生、ビル・ピアース君。七月八日、桐生市役所に大沢市長を表敬訪問した。写真。

マメルボルンから約百キロ。シーモア町に住むビル君は「山が近くにあり故郷と似ている」と桐生市の印象を話したあと、日本の正月の風習にも触れ「お雑煮は口に合わなかった」と体験談を報告した。

毎月第1週日は、TVオークション!!
ッツコーカーバザール
群馬テレビ
毎週土曜日
12:00～12:55（再）PM10:00～10:55
富士オート
〈本日の会場〉
伊勢崎バザール ☎(0270)25-2125

ロマンティック・ロード　駒形バイパス　AKAGI
168万円 ソアラGTツインカム24 58年、AT、フル装備、アルミホイル、サンルーフ、ツインカム24、ブロンズガラス、白、検64.12
158万円 ソアラXX 56年、AT、フル装備、サンルーフ、ブラック、検64.11
119万円 ソアラXX 56年、AT、フル装備、アルミホイル 白、東映整備付
88万円 ソアラXR 56年、5速、フル装備、アルミホイル、コンポ 白、検64.11
76万円 ソアラ2.8GT 57年、5速、フル装備、アルミホイル ツートン、検63.2
185万円 フェアレディZGターボ 2 by 2 58年、AT、フル装備、アルミホイル、タ一ボ、マルーン、検63.11
235万円 フェアレディZGターボ2by2 60年、AT、フル装備、アルミホイル、タ一ボ、Tバールーフ、赤、検63.5
235万円 フェアレディZGターボ2 by 2 59年、5速、フル装備、アルミホイル、ターボ、Tバールーフ、ツートン、コンポ、検64.3
268万円 フェアレディZR-Ⅱ 2 by 2 61年、5速、フル装備、アルミホイル、セラミックターボ、Tバールーフ、ツートン、検64.6
248万円 フェアレディZR-Ⅱ 2 by 2 61年、5速、フル装備、アルミホイル、セラミックターボ、Tバールーフ、ツートン、検64.7
85万円 ファミリアXG-Rターボ 60年、5速、アルミホイル、パワステ、パワーウインド、エアコン、コンポ、黒、車検整備付
新春 第一弾 大商談会開催
126万円 ワンダーシビック25R 63年、AT、エアコン、パワステ、ステレオ付 ガンメタ、検63.2
今月の特選車 265万円 ソアラGTツインターボ 61年、5速、フル装備、アルミホイル、ツインターボ、白、検64.8
1/9(土)・10(日)
本年も、旧に倍するご愛顧をおねがい申し上げます。
AM10:00⇒PM8:00
278万円 クラウン4DHTロイヤルサルーンスーパーチャージャー 61年、AT、フル装備、アルミホイル、ツインカム 白、検64.3
225万円 クラウン4DHTスーパーサルーンエクストラ 61年、AT、フル装備、アルミホイル 白、検64.1
258万円 サバンRX-7 GT-X 62年、5速、フル装備、アルミホイル、ガンメタ、検65.11
335万円 セリカコンバーチブル 62年、AT、フル装備、アルミホイル、ツインカム16 白、検63.11
185万円 クレスタスーパールーセント 62年、AT、フル装備、デジタルメーター、フロントスポイラー、白、検65.3
189万円 クレスタスーパールーセント 62年、AT、フル装備、デジタルメーター、フロントスポイラー、白、検65.8
193万円 カリーナEDリミテッド 61年、AT、フル装備、ムーンルーフ、アルミホイル、コンポ、デジタルメーター、白、検64.5
175万円 カリーナED X 61年、AT、フル装備、ムーンルーフ、コンポ 白、検64.9
スタッフ募集…若干名
18～23歳ぐらいまでの心身健康な方
給与その他は委細面談
※諸費用は別途申し受けます。
伊勢崎レース場 駒形バイパス 至伊勢崎 至前橋 駒形バイパス 至伊勢崎 旧展示場
AKAGI
株式会社 赤城自動車
前橋市駒形町増田境1449(駒形バイパス沿い)
お問い合わせホットライン ☎0272(66)4368
268万円 デリカエクシード 62年、5速、エアコン、ディーゼルターボ、サンルーフ 4WD、2500cc、パルルモケ黒、検65.4
198万円 デリカ GL-X 59年、5速、エアコン、ディーゼルターボ、4WD 緑、検64.7
205万円 デリカGL-Xエクシード 59年、5速、ディーゼルターボ、デュアルエアコン 4WD、パワステ、黒、検64.5
228万円 ハイラックスサーフSSRリミテッド 62年、5速、フル装備、ディーゼルターボ、4WD ガンメタ、検63.6
215万円 ハイラックスサーフSSRリミテッド 61年、5速、フル装備、ディーゼルターボ、4WD ガンメタ、検63.9
205万円 ハイラックスサーフSSR 61年、5速、エアコン、ディーゼル、パワステ ガンメタ、検63.8
208万円 ラルゴスーパーサルーン 4WD 62年、5速、ツインエアコン、4WD、パワステ、ツートン、検65.1
179万円 ラルゴスーパーサルーン 62年、AT、ツインエアコン、パワステ ツートン、検65.3
225万円 タウンエースロイヤルラウンジ 61年、AT、フル装備、アルミホイル、スカイルーフ シルバー、検64.9
175万円 マスターエースグランドサルーン 58年、AT、フル装備、デュアルAC、デジパネ ツインムーンルーフ、シルバー、検64.5

この印刷物の文章・写真等の著作権は上毛新聞社が保持しています。無断転載、複製及び頒布は禁止します。