赤城の「山賊」逮捕

北群馬の少年ら6人

16同種件　ゲーム感覚で集団襲撃

県警

昨年十二月から富士見村の県道前橋赤城線付近で通行車両が相次いで襲われた事件で、県警捜査一課と前橋署、大胡署の合同捜査本部は七日、強盗致傷など疑いで、北群馬郡内の高校生ら少年六人を逮捕した。県警は昨年十二月から今年三月までに、赤城山中で山賊まがいの同種の犯行約十六件を確認しており、関連を調べる。六人は〝ゲーム感覚〟で犯行を繰り返していたとみられ、動機について「いい車に乗って走り回っているのが面白くなかった」などと供述している。供述などから逮捕者は今後、計二十人近くに上る見込み。

逮捕されたのは同じ北群馬郡内の中学校出身で、渋川市と北群馬郡内の高校生＝いずれも二＝のほか、北群馬郡や太田市、前橋市に住む十八歳の会社員や大学生ら。

調べによると、六人は三月十四日午前一時十分ごろ、宮城村三夜沢の自動販売機コーナー駐車場で、前橋市内の会社員（三）に「走り屋は気に入らねえ」などと因縁を付け、暴行を加えてけがを負わせ、乗用車を木刀で破壊し、現金約二千円と車のナンバープレートを奪った疑い。

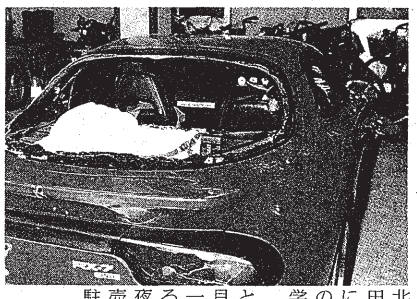

破壊された乗用車

六人は大筋で逮捕容疑を認めている、という。

県警は昨年十二月二十八日未明から三月十四日未明までに約十六件の被害を確認。うち約十件が三月に集中し①深夜から未明にかけ集団で暴行②車両を鉄パイプのようなもので破壊③富士見村の県道前橋赤城線沿いに集中―などから、同一グループの犯行の疑いがあるとみて捜査していた。

県警は七日朝から十数人の少年を事情聴取、六人の容疑が固まったため逮捕し、乗用車内などから犯行に使用した木刀を押収した。これまでの調べで、六人は奪った現金を遊興費に使っていたとみられ、大学生を含む二十人近い少年の関与も浮上している。

赤城山中で発生した主な事件は次の通り。

▼12月28日　2台の車に乗った3人が県道わき駐車場で10人前後に乗用車を破壊され、現金を奪われた

▼12月31日　2台の車に乗った学生3人が旧赤城料金所付近で15人前後に乗用車を破壊され、現金を奪われた

▼3月11日　乗用車の男性が旧赤城料金所付近で10数人の男に囲まれ現金を奪われた

▼3月12日　乗用車の男性が県畜産試験場付近でバットなどを持った5、6人に乗用車を破壊された

桐生高に〝紅33点〟

女子緊張　男子複雑

81年目にして初めて女子を受け入れた桐生高の入学式

81年目の男女共学　県内高校入学式

県内公立七十三高校の入学式が七日行われ、約一万七千二百四十人の新入生が高校生活の第一歩を踏み出した。県立桐生高校（桐生市美原町、奈良部清満校長）では普通科、新設された理数科の計二百八十人が入学式に臨み、開校八十一年目で初めて〝女子禁制〟を打ち破り、女子生徒三十三人が理数科（定員八十人）に入学。男女別学の伝統校のトップを切って男女共学が始まり、男女とも初日は複雑な表情だった。

入学式で、奈良部校長は「桐高が新たな旅立ちを迎える今年、あなたたちの入学を心待ちにしていた。これからの世の中は、男女が力を合わせていく時代。学問にも男女の区別があってはならない。切磋琢磨（せっさたくま）して桐高を伸ばしてほしい」と男女の協力を強く訴え、祝いの言葉を贈った。

女子生徒は、不安を隠しきれない様子。今泉早苗さん（大間々町塩原）は「理数科に行きたくて桐高に来たが、初めてなので分からないことだらけ。女子が少ないけど、やっていけるかな」と話し、浦部優子さん（栃木県足利市）は「これまで女子がいなかった桐高に入ることが、まだ想像できません」と緊張した面持ちで語った。

女子生徒を迎える側の狩原、洋若（三年、大間々町塩原）も「伝統的なバンカラの雰囲気が崩れるから女子に来てほしくない気持ちと、学校が華やかになるから来てほしい気持ちの両方あります。ただ、部活に女子のマネジャーがいたら、たまにしか行かない部活に毎日出るようになるかも」と本音を打ち明けた。

県内私立高校は七日、共愛学園が前橋市小屋原町の真新しい校舎で新入生を迎えたほか、常磐など五校も同日の入学式。農大二、明和など七校が十日までに入学式を行う。

校名新た、渋川青翠高

総合学科に1期生

本年度から総合学科を導入し、学校名を渋川西高校から変更した県立渋川青翠（せいすい）高校（渋川市折原、信沢明校長）は七日、同学科第一期生二百人（男六十三人、女百三十七人）が入学した。

信沢校長は入学式で「青々とした緑の樹木が伸びやかに育つ様子をイメージした青翠の名で、本校は新たな誕生を迎えた。清新な気持ちで主体的に学び、何事にも若さで挑戦してほしい」と激励。新入生代表の佐藤千恵美さんは「人としての総合的な力を養い、夢の実現と自己成長を目指す」と抱負を述べた。

新入生たちは各クラスで、緑の榛名山を背景にカワセミが青い翼を広げた図柄の新校章バッジを手渡され、うれしそうに制服に付けていた。入学式に先立ち、二、三年生に対して新校名、新校章の紹介が行われた。

新校章バッジを付ける渋川青翠高校の新入生

高崎労基署 97年度相談

件数2.5倍（前年度比）の1103件

賃金、解雇トラブル急増

長引く景気の低迷に伴う企業の業績悪化を反映し、高崎労働基準監督署（真覚正武署長）が一九九七年度に受けた労働条件関係の相談件数が前年度の二・五倍の千百三件に急増したことが七日、同労基署の集計結果で分かった。突然の解雇や賃金の不払いなどが依然大きなウエートを占めているほか、社員から嘱託への身分変更を迫るなど、労働条件の変更に関するトラブルも目立っている。

同労基署によると、雇用関係のトラブルに関する相談件数は過去五年間は三百―四百件台で推移していたが、九七年度に入り急増。九七年度分の内訳は、賃金不払い関係が三〇・六％の三百三十八件で最も多く、解雇に関するものが二百五十五件（二三・一％）で続いている。

解雇に関する相談は倒産や事業廃止、リストラなど不況型の事例が大半を占めた。高崎地区の店舗閉鎖に伴い、同店舗に勤務していた社員が、一方的に解雇通告を受けるケースも複数あった。

労働条件の変更に関する相談も前年度より十五件多い二十四件を数え、その中には営業関係の会社で五十人の社員のうち、二十人を嘱託に身分変更するようにも求められるケースもあった、という。

使途不明金300万円

公民館の運営費　役員の遺族が返済

橋の会　前自治会

前橋市西部の自治会（世帯数約四百五十戸）で七日までに、同自治会が建設した公民館の運営費積み立て資金に約三百万円の使途不明金があることが分かった。発覚する直前に、通帳を管理していた自治会役員の男性が急死したため、使い道などは不明だが、男性の遺族が自治会長らの求めに応じて返済したという。

同自治会長は「十一日に総会を開いて使途不明金が戻ったことを報告し、穏便に事態を収拾できるよう住民にお願いする。監査に不備があったことは率直に反省しており、今後、分かったことはすべて住民に報告する」と話している。

関係者によると、同自治会の会計は町内会費、市の行政連絡事務交付金を財源とする年額約二百万円の一般会計と、公民館運営費積み立て資金約七百万円の二本建て。積み立て資金は一九八七年に公民館を建設した際、募った寄付金などの残り約二百万円に日々の利用料を加え、将来、公民館の修繕費などに充てることにしていた。

役員任期は二年だが、再任を妨げないため、死去した男性役員は八九年度から通帳を管理していた。監査は二人いる。

同自治会は例年三月に総会を開き、決算報告を行っている。今年も三月に予定していたが、会長らが「二本建ての会計を一本化して、すっきりさせよう」と提案したことから使途不明金が発覚し、役員会が紛糾した。

上毛新聞社の取材に対し、死亡した男性役員の遺族は「何もお話することはない」と語った。

昨年十月分の賃金約六百万円を翌十一月の所定支払日に全額支払わなかった疑い。同社は運送業と、ギョーザの食材などに用いる加工用キャベツの販売などの

県は完成までを監理する設計会社が、一億円を上乗せした建設契約書に基づいて実績報告書を作成している点を重視、虚偽の補助金申請の事情を知っている可能性もあるとみて、今後詳しく事情を聴く。

出、県に七日までに報告した。

「補助金返還早急に請求」

社会福祉法人問題で太田市長

太田市の清水聖義市長は七日の定例会見で、社会福祉法人一圓（まどか）会（顯原巽理事長）の建設費水増し申請と理事長の流用疑惑について触れ「補助金には市民の血税が使われており、早急に補助金返還を請求したい」と述べた。

また、清水市長は理事長が出資していない法人を認めたり、ずさんな監査を通すなど、認可や監督する立場にある県の責任は大きいと指摘し「多額の補助金を出している市町村には何の権限もない。地方分権の趣旨からみれば、市町村に任せるのも一つの方策ではないか。今回の問題では部外者扱いの状態だ」と不快感を示した。

一方、設計監理した同市内の設計会社が補助金の余剰額を約三千二百万円と算

やり抜く力を応援します!!
小学生・中学生・高校生を対象に優秀な講師が徹底指導
蛍雪塾
前橋市古市町1-9-15　☎027-252-6624　PM2：00-PM10：00

最終は168倍

群大医学部学士編入

群馬大は七日、本年度から導入した医学部学士編入学（定員十五人）の最終出願者数を三千五百二十九人（一六八・六倍）と発表した。一次試験は書類選考、二次試験は合宿による面接選考で、十日に一次試験合格者が発表される。

時の話題

▽館林市当郷町の善長寺（前山秀樹住職）の庭園にスイセンの花道がお目見えし、訪れた人々の目を楽しませている＝写真。

▽花道は約三千三百平方㍍の芝生の庭内を曲がりくねる形で通り、全長は約六十㍍。昨年十月に植えた約六十種、六千株のスイセンが鮮やかな黄色や白色の花を咲かせている。

▽スイセンはヒガンバナ科の多年草。前山住職は「寺に咲かせる花として選んだ。スイセンを見ることで、この世の苦しみや悩みから離れ、心を癒（いや）してもらえれば」と話している。

Mr. Build
快適を増やす、増快築〈リ・ホーム〉
ご用命はこのマークの店に
ミスタービルド
'98春のリ・ホームキャンペーン
～4/30㈭まで
三菱レイヨン"クリンスイU"
アンダーシンクタイプ清水器　20%off
●独自の3重ろ過システムでカルキ臭、カビ臭、雑菌、赤カビ、トリハロメタンを効果的にシャットアウト。
●すっきりしたフォルムが魅力のシャワー付3WAY水栓（ひとつの水栓でお湯、水、清水が使い分けできます。）。
定価79,000→63,200円（工事費別途）
住友スリーエムネオックスフィルム
抗菌・防カビに威力発揮!!
清潔で安全な水回り空間を実現するために、3Mが開発したリ・ホーム専用フィルムです。
（参考価格）
0.75坪ユニットバスの壁・天井にネオックスフィルムを貼った場合
標準工事費（材料込）→180,000円
床下強制換気システム"風太郎"
床下は一家を支える大切な土台です。住まいの健康と安心のために、床下換気扇と白アリ予防が大切です。
特別価格98,000円（本体3台＋タイマー＋工事費）
白アリ防除工事（5年保証）
白アリに食われない建物はありません。
特に築5年以上の建物は要注意。ミスタービルドでは床下を点検の上、ポラロイドカメラで確認いたします。ダニ・ゴキブリ等の有害害虫についてもお気軽にご相談ください。
春のキャンペーンは、うれしい3つのプレゼントつき
特典1　お見積りプレゼント
お見積りをご依頼いただきますと、「ミスタービルド特製パーフェクトバック」を差し上げます。
特典2　ご紹介プレゼント
あなた様のご親戚やお知り合いで、リ・ホームをお考えの方がおられましたらご紹介ください。「ミスタービルド特製テレフォンカード」を差し上げます。
特典3　ご成約プレゼント
50万円～100万円未満　赤・白ワイン
100万円～300万円未満　名産品
300万円～500万円未満　特産品
500万円以上　びゅう商品券
MBオリジナルシステムキッチン
高性能を実感できる快適キッチン
35%off
●ステンレスカウンター（巾2550mm）
定価423,700→275,400円（水栓金具・工事別途）
フローリング
〈例〉6畳カーペットからフローリングへ
●カラーフロアー……79,000円
（抗菌・クラックレス・防虫・FI・キャスター対応）
●L-45遮音フロアー……128,000円
●コルクフロアー……114,000円
●L-45遮音コルクフロアー…168,000円
※標準工事費込・下地調整・巾木別途
オーダーカーテン
50%off
〈例〉W1800×W1800　ドレープ
定価30,800→15,400円
立山アルミ　リ・ホーム玄関ドア
選べる3色　ブラック　ホワイト　ブラウン
玄関を新しくして、住まいの顔のイメージアップ!!
工事はわずか半日余り
本体価格214,000円
特別価格240,000円（標準取付費込）
■点検・診断・見積を無料で行っております。お近くのミスタービルドにお気軽にお出掛け下さい。
※各価格には消費税が含まれておりません。
ミスタービルドさとり　前橋市問屋町1-11-4　0120-13-9355
ミスタービルド前橋中央　前橋市南町4-38-17　0120-79-1194
ミスタービルドおおとね　前橋市大利根町1-37-7　Tel.027-254-0870
ミスタービルドCK　高崎市小八木町2035-4　0120-86-3210
ミスタービルドM　高崎市剣崎町231　Tel.027-344-6011
ミスタービルドファイン　高崎市中居町2-3-15　Tel.027-352-5011
ミスタービルドKIWA　新田郡新田町大根902-1　Tel.0276-57-4888
ミスタービルドいずみ　邑楽郡大泉町坂田2-4-15　Tel.0276-61-0566
ミスタービルド新宿店　桐生市新宿3-11-43　0120-69-0551
ミスタービルド館林東　館林市松原3-15-1　Tel.0276-70-7033
ミスタービルドソーワ　伊勢崎市山王町1557-6　Tel.0270-32-8821
FC加盟店募集中　■98年度特別立上り支援対象　安中・富岡・渋川・沼田・太田地区各1店舗大募集。
お問い合わせは　株式会社ミスタービルドジャパン群馬支社　高崎市飯塚町1190-4　TEL027-370-1441　FAX027-370-1444
資料請求　上毛新聞　4月8日