（第3種郵便物認可）　地域　上毛新聞　1993年（平成5年）6月16日（水曜日）　（14）

東毛・中毛

支局　太田 ☎0276④4341　大泉 ☎0276③3089　桐生 ☎0277④8610　館林 ☎0276②2882
前橋 ☎0272②4311　伊勢崎 ☎0270③4343　支局

学校の宝物　太田市

1期生たちの手彫り

平成元年に開校した太田旭中学校には、第一回卒業生たちが卒業製作として、手彫りの「校歌額」が体育館に飾られている。

当時、建設工事の遅れで三年生たちは新校舎での生活がカ月余り短く、また校歌が完成したのは卒業を間近にした十二月末だったため「残り少ない学校生活の間に、校歌を額に刻み込んで記念しよう」と、校歌額の製作が始まった。

校歌額は、翌年卒業した生徒たちが文字の部分を五十二枚の板を組み合わせて、縦・七センチ、横二・五センチの大きさの校歌額が完成した。

体育館の壁に掲げられたこの校歌額は、翌年卒業した生徒たちが文字の部分を塗り直して改修。以後、生徒たちの宝物として大切にされている。

校歌額

旭中

校長の竹沢文夫校長が温室を機に贈ったものである。同校の校歌を作り上げた功績と温かい人柄をこめて、澤紅色の花が咲く春節には卒業生と地域のたちが足を運ぶという。

クラは、初代の竹沢文夫校長が温室を機に贈ったものである。同校の校歌を作り上げた功績と温かい人柄をこめて、澤紅色の花が咲く春節には卒業生と地域のたちが足を運ぶという。

体育館に掲げられた手作りの校歌額

ボクの絵があった！

園児66人の作品展示

大間々郵便局

山田郵大間々町の大間々郵便局（前原喜代志局長）一階のお客さまロビーで十八日まで、マイトリー学園大間々南幼稚園（木村理恵園長）の園児六十八人が、太田市のぐんまこどもの国に行った際の思い出を描いた作品を展示、赤や青のクレヨンを使い、子供らしい元気なタッチで描かれた絵が飾られたロビーは、張り出された自分の作品を見つけて喜ぶ子供たちや町民らでにぎわっている。

今回は、同園の年長組の園児六十八人が、太田市のぐんまこどもの国に行った際の思い出を描いた作品を展示。赤や青のクレヨンを使い、子供らしい元気なタッチで描かれた絵が飾られたロビーは、張り出された自分の作品を見つけて喜ぶ子供たちや町民らでにぎわっている。

今回は、同園の年長組の園児六十八人が、太田市のぐんまこどもの国に行った際の思い出を描いた作品を展示。赤や青のクレヨンを使い、子供

自分たちの絵を見つけて喜ぶ子供たち

街の変遷を写真で一目に

館林

館林市の「まちづくり写真展」が十八日まで、市役所一階の市民ホールで開かれている。

展は、魅力ある地域づくりを推進する中で、広く市民に市の国際理解実践推進校に指定されて以来、国際理解教室を設けたり、講演会を開いたなど積極的な活動全般を紹介する一方で、特殊学級の生徒たちと心の交流を深めながら、福祉の精神を養っている高校。運動会のプログラムは「生徒全員ができるように…」を念頭に置いて考えた。一年生たちは休み時間になると一緒に時間を過ごすなど「優しい心」を自然に身に着けている。

（次回は毛里田中学校）

市民ホールで開かれている「まちづくり写真展」

早くも夏気分

「ほたる祭り」に親子連れ

前橋・田口町

前橋市田口町の第五回ほたる祭り（金田精一実行委員長）が十二、十三日の両日、同町のいたち広場とほたるの里で開かれた。

祭りは地元自治会、子供会育成会、ほたる会などでつくる実行委員会が共催、守る会は、八年前から、ホタルの生息環境を整備するなど、ほたるの里の保護を推進。ホタルが生息するきれいな環境を整えるとともに、田んぼの観賞用蛍袋産で、ホタルを歓迎しようと、あいのえ広場では住民による踊りや歌が披露され、家族連れや浴衣姿の女性でにぎわった。

今年は例年に比べホタルの成長が一週間ほど遅く、訪れる人がいるなかで、ホタルの保護活動も、地域ぐるみのものとして定着した。

今年は例年に比べホタルの成長が一週間ほど遅く、訪れる人がいるなかで、ホタルの保護活動も、地域ぐるみのものとして定着した。

祭りでは期待された数のホタルは見られなかったが、苦田委員長は「若干遅い気味だが、二十日前後にはホタルの乱舞が見られると思う」と話している。

パソコンの使い方学ぶ

新田

勢多郡新里村の新里中学で十日、初心者を対象に「ワープロ・パソコン教室」が始まり、開講式に続いて行われた最初の授業では、十三人が、早速パソコンを使い方を学んだ。

教室は本年度、教育課程改定され、同校にも二十台のパソコンが導入されたことから、生徒だけでなく、村民にもパソコンの初歩から、表計算、データベースの活用法などを学ぶ。

受講者は月に二回、パソコンの初歩から、表計算、データベースの活用法などを学ぶ。

パソコンに取り組む参加者

現代は「3Sの時代」

リーホテル

講演会から

群馬女性懇話会（上毛新聞社主催）が十一日、前橋市内のホテルで開かれ、国崎直道・女子栄養短大教授が「魚の栄養学」と題して講演した。

女子栄養短大教授　国崎　直道さん

三十年ほど前から食生活の欧米化が始まり、肉は三倍近くコレステロール値が上昇する高いのです。こうした一つとからも、一日で最保存と食環境で量が多いため、脳卒中でとくなる。

とが多い。魚のタンパク質には塩を排除する働きがあるため、魚を中心とした日本型の食生活がセ、八年前から見直されてきました。

私たちはつい肉料理に走りがですが、肉と魚では大きな違いがあります。魚に比べ、肉はコレステロールの上がり方が違う。魚に比べ、肉は三のかりやすい脂質の種類も変わってきました。また肉の「海」しか、食料も重要な朝食は、「飯を主食にして、魚が嫌を取るとうまくいかない。そうすると頭の働きがよくなる。

一日に取るタンパク質の量は、体重に、キロ数でなくグラムを付けたもの、つく質、残りの半分は牛乳や卵で取ること が望ましい。また動植物性タンパク質も肉や魚や、バランスよく取ることが大事です。

今、女性の間で乳がん、肺がん、大腸がんが増えています。このうち乳がんと大腸がんは、リノール酸の取り過ぎとも言われています。リノール酸の抑制に効果的なのが、魚のタンパク質。魚介類の油は非常に酸化しやすいため加工できず、直接食べるしかありません。

取の半分は動植物性タンパ質、残りの半分は牛乳や卵で取ること が望ましい。また動植物性タンパク質も肉や魚や、バランスよく取ることが大事です。

今、女性の間で乳がん、肺がん、大腸がんが増えています。このうち乳がんと大腸がんは、リノール酸の取り過ぎとも言われています。リノール酸の抑制に効果的なのが、魚のタンパク質。魚介類の油は非常に酸化しやすいため加工できず、直接食べるしかありません。

四十四年、北里大学大学院修士課程終了後、私立・女子栄養短大で教べんをとる。五十五年、水産学博士号を取得し、平成元年、女子栄養短大教授に就任。著書に「食品学各論」「この病気はこの魚」「海藻の科学」などがある。

（くにざき・なおみち）昭和十八年北海道生まれ。

市町村議会

正副委員長が決まる

【太田市】十五日開会、会期を二十五日までの十一日間とされた。議案は、正副議長、常任委員、特別委員などの選任案が、一般質問では天笠巻、青木国生、田島常男の各氏、一般質問は伊藤氏。

【大泉町】十五日、本会議を再開、委員会、小沢智、高橋義昭、山田良男、野中角次、青木国生、田島常男の各氏が一般質問を行った。

【館林市】十五日、本会議を再開、一般質問では天笠巻、青木国生、田島常男の各氏が一般質問を行った。

【大泉町】十五日開会、会期を十七日までの三日間と決められた。五月三日六十二万円の本年度一般会計補正予算案など四議案を上程。一般質問は十七日。

【太田市】十五日、本会議を開き、村内に建設が予定されているオートキャンプ場の建設に関する議案を上程。

【館林市】十五日、本会議を開き、村内に建設が予定されているオートキャンプ場の建設に関する議案を上程。

7氏が質問

【太田市】十五日、本会議を再開、一般質問。八沢智、高橋義昭、山田良男、野中角次、青木国生、田島常男の各氏が一般質問を行った。

【大泉町】十五日開会、会期を十七日までの三日間と決められた。五月三日六十二万円の本年度一般会計補正予算案など四議案を上程。一般質問は十七日。

5300万の補正予算

【大泉町】十五日開会、会期を十七日までの三日間と決められた。五月三日六十二万円の本年度一般会計補正予算案など四議案を上程。一般質問は十七日。

陳情7件を採択

【勢多・東村】十五日、本会議を開き、村内に建設が予定されているオートキャンプ場の建設に関する陳情を含む九件の陳情に対する委員長報告が行われ、七件を採択し、二件を継続審議として明会した。

陳情1件を採択

【館林市】十五日、本会議を開き、村内に建設が予定されているオートキャンプ場の建設に関する陳情を含む九件の陳情に対する委員長報告が行われ、七件を採択し、二件を継続審議として明会した。

一般質問は16日

【富岡市】十五日開会、会期を十八日までの四日間と決められた。本年度一般会計補正予算案など五議案を上程。原案通り可決した。一般質問は十六日。

【富岡市】十五日開会、会期を十八日までの四日間と決められた。本年度一般会計補正予算案など五議案を上程。原案通り可決した。一般質問は十六日。

禁煙タイムを設定

大泉町役場

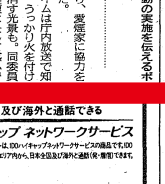

禁煙運動の実施を伝えるポスター

島薗郡大泉町は、世界禁煙週間に合わせて、役場内で禁煙タイムを設定、庁内十五カ所にポスターを張り、愛煙家に協力を呼び掛けた。

禁煙タイムは庁内放送で知らせたが、うっかり火を付けてしまう消防職員も、同委員会では「規律は執して感心できる習慣ではない。これが節煙・禁煙のきっかけになってくれれば」と話していた。

20日に裸婦モデルデッサン会

群馬人物画協会

群馬人物画協会（小沢清山会長）は二十日午前十時から、前橋・県生涯学習センター創作実習室で、裸婦モデルデッサン会を開く。

人物画の実習向上と絵画愛好者の底辺拡大などを目的に実施するもので、画材などは自由。各自が用意する。参加費は一人二千円。問い合わせは、小沢（☎0272-②0098）へ。

90カ所のカーブミラーを磨く

伊勢崎

伊勢崎市曙町の有志でつくるボランティアグループ「星の会」（佐藤英利会長）は、町内クリーン作戦を行った。

町内美化活動として毎年行っており、五回目の今年は会員二十八人が参加した。

参加者は、洗剤とタオルを持って町内九十カ所のカーブミラーを磨き上げたほか、昨年オープンした市民の釣り場・天野沼のトイレなどを清掃。合わせて固形の空き缶拾い、集めた空き缶はごみ袋二袋分にもなっていた。

会場では会員のその知人らが持ち寄った衣料品や雑貨品、家具などをバザー。同会メンバーは「物余りの時代。不用品でもまだ十分に使えるものが多く、捨てない生活をしたい」と、資源の有効活用に通じていた。

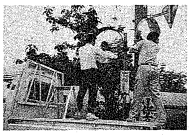

カーブミラーを磨く会員たち

リサイクルバザーにぎわう

前橋で「女の会」

女性の生き方や女性をめぐるさまざまな問題を考える「女の会」（十二人）は、事務局を置いている前橋市新前橋町の「女の家」で、家庭に眠っている衣料品などを持ち寄ったリサイクル・バザーを開いた。

同会は十一年前につくられ、男女雇用機会均等法をはじめとする法律講座を開催するなど、各種の活動を展開。バザーもその一つで、五年ほど前から行っている。

「女の会」のリサイクル・バザー

地下鉄大泉駅徒歩2分
田中鑿泉
前橋(24)一代
温泉開発
地質調査水井ボーリング
☎前橋(54)0333
有えりまき ☎前橋(51)3303

総合法律センター
前橋ライムホール オープン
株ライム ☎前橋(54)0333
有えりまき ☎前橋(51)3303

IDO 移動電話
デザインいろいろ、個性豊かな3タイプ。とっても小さなミニモJ
MINIMO j ジェイ　J-51　J-52　J-53
最大出力 約0.6W（ムーバを同じ出力）
ミニモJの月額回線使用料 15,000円（NTTのムーバよりも月々1,000円おトク）
IDOのおトクもっとあります。
NTTだと10万円かかる保証金がIDOなら不要
NTTに較べて月々の通話料金も約13%おトク
サービスエリア内から日本全国及び海外と通話できる
IDO電話をもっと便利にする、お留守番サービス（オプション）
（※1）2年間無償、無料。（※2）平日8:00～19:00に16時ns内の相手に対して発信した場合。
（注）掲載の金額にはすべて別途消費税（3%）がかかります。

（移動電話の原点は通話性能。）
パワフルな3ワット。より優れた通話性能を誇るミニモプロキャリー。
最大出力 3W
車の中でも便利なミニモ プロキャリー＋カーマウントキット（オプション）
MINIMO Procarry プロキャリー
ミニモ プロキャリーの月額回線使用料 14,000円
ミニモ プロキャリーの標準的な費用例
最初にご用意いただく金額 合計 81,800円（・契約時必要費用 45,800円・お買い得セット品 36,000円）
通信性能・携帯性、トータルバランスが魅力のミニモ。
最大出力 約1W
車の中でも便利なミニモ＋カーマウントキット（オプション）
ハンディフォン ミニモ MINIMO
ミニモの月額回線使用料 13,500円（NTTのムーバよりも月々2,500円おトク）
ミニモの標準的な費用例
最初にご用意いただく金額 合計 75,300円（・契約時必要費用 45,800円・ミニモ基本セット 29,500円）
日本全国及び海外と通話できる
IDO ハイチャップ ネットワークサービス
ミニモ、ミニモJ、ミニモプロキャリーは、IDOハイチャップネットワークサービスの商品です。IDOハイチャップネットワークサービスはアメリカから、日本を含む30カ国内と通話（国・地域）できます。
お問い合わせは　見て、持って、お試し下さい。
IDOショールーム 群馬　0120-194160　〒370 群馬県高崎市新町67-1 高崎東邦生命ビル2F
※定休日は土・日・祝日　営業時間 9:00～17:00
IDOお客様センター　0120-110160　受付時間/9:00～20:00(月～金) 9:00～17:00(土)休日除く
カタログご希望の方は、住所、氏名、電話番号をご記入の うえ、下記住所までお送ください。カタログ代は無料です。
日本移動通信株式会社　〒102 東京都千代田区五番町12番3号

この印刷物の文章・写真等の著作権は上毛新聞社が保持しています。無断転載、複製及び頒布は禁止します。