上毛新聞　（第3種郵便物認可）

棋聖 三浦 羽生7冠の一角崩す

母親の真知子さん「信じられない」

県内将棋ファンの声援を受け、群馬出身の三浦弘行五段が、将棋の七冠王、羽生善治棋聖（名人・竜王・王位・王座・棋王・王将）に挑戦していた第六十七期「棋聖戦」五番勝負の最終第五局は三十日、新潟県の石瀬温泉「高島屋」で行われ、午後十時十五分、百五手まで三浦五段が羽生棋聖を破り、初のビッグタイトルを獲得するとともに、羽生が独占していた七冠の一角を切り崩す快挙を成し遂げた。県内将棋関係者の間からは「よくやった。群馬の誇り」と喜びの声が上がっている。

三浦弘行五段

棋聖戦は、三浦五段が先勝して幸先のよいスタートを切ったが、第二、第三局と連敗してカド番に追い込まれた。しかし、四局目で粘る羽生棋聖を百六十手を超える激戦の末に破って二勝一敗のタイとして、最終局に決着を持ち越した。羽生棋聖は王将戦で七冠目を独占してから、棋王戦を三敗全勝、名人戦を四勝一敗と危なげなくタイトルを防衛してきた。だが、三浦五段の健闘で今回初めてビンチに陥り、"三浦棋聖"誕生の期待と併せて、ファンのボルテージはいやがうえにも高まった。

注目の第五局は、午前九時に三浦五段の先手で開始された。三浦五段は、巻き返しの第四局と同じグレーの羽織に紺色のはかま姿で昨年の対戦戦では羽生棋聖に三連敗を喫している。その屈辱をバネにさらに実力をつけた三浦五段は、雪辱に燃え、序盤から果敢なえに攻めまくった。

本局出身・在住のプロ棋士でタイトル保持者となったのは、三浦五段が初めて。日本将棋連盟県支部連合会の井上勲吉幹事長は「剣しい」と興奮ぎみに話した。

三浦弘行新棋聖の話　最後まで勝負はどうなるか分からなかった。第四局に勝ってタイにしたのが大きかった。初のタイトルですが、タイトル保持者が弱いようまずいので、もっと強くなりたい。

羽生善治前棋聖の話　ちょっとずつ押されて苦しかった。今回は最初から相手の勝負に向かって頑張ってほしい。

宝石店に外国人？強盗

7人以上の集団　千数百点奪い逃走

館林

三十日午後七時四十五分ごろ、館林市松原三丁目の宝石店「イトイ館林店」（久保次左衛門社長）に、外国人とみられる七、八人のグループが押し入り、持っていたガムテープで店員三人を目隠しした上、店内のリングなど千数百点を奪って逃走した。館林署は強盗事件として緊急配備を敷き、犯人の行方を追っている。

調べによると、店員が店を閉めて帰ろうと裏口のドアを開けたところ、犯人グループが侵入、片言の日本語で「黙っていろ、何もするな」といいながら、店員の顔にガムテープを巻き付け、貴金属をかき集めるようにして奪い去った。

犯人グループは特に凶器らしきものを所持しておらず、暴行行為もなく店員にけがはなかった。犯人の一人は白いシャツに紺色のブレザー姿で、別の一人はサングラスに帽子をかぶり、黒の皮手袋をしていたという。

犯人は車で逃走したらしい。犯行前に他県ナンバーのワゴン車が店の周囲を回っていたとの目撃情報もあり、同署で関連を調べている。

被害に遭った宝石店は国道407号沿いにあり、周辺にはファミリーレストランやパチンコ店などが集中している。夜間でも交通量は多い。

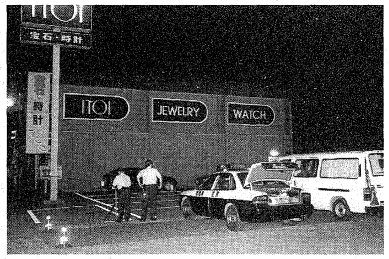

被害に遭った宝石店

水面にかれんな紫

蛇沼湿原でオニバス開花

館林

第四中学校敷地内にある蛇沼湿原で、スイレン科の水生植物・オニバスが花を咲かせた。オニバスは絶滅危ぐ種とされている貴重な植物であって、市は手厚く保護。このため、生育状況はよく、現在二十三株が自生している。

昨年は前年の直径が最大で五十センチだった。生育ピードは昨年の二倍、と同市。保護池を造った結果、水位が一定に保たれ、水質も安定するなど生育環境がより良好になったとみられる。最終的には直径一メートルほどの大きさ、水面から顔を出すと言われそうだ。

一月にかけて、採取した種一千七十粒を温床にまいた。加えて、生育に必要な水深を確保するため、広さ三百平方メートルの保護池を整備した。

一月に入って、水面に浮かぶ約六十枚の円形の葉は最大で直径九十センチを超えている。

蛇沼では昨年八月、約三十年ぶりにオニバスの自生を確認。市は自生地として、一月にかけて、採取した種一千七十粒を温床にまいた。加えて、生育に必要な水深を確保するため、広さ三百平方メートルの保護池を整備した。

昨年は前年の直径が最大で五十センチだった。生育ピードは昨年の二倍、と同市。保護池を造った結果、水位が一定に保たれ、水質も安定するなど生育環境がより良好になったとみられる。最終的には直径一メートルほどの大きさ、水面から顔を出すと言われそうだ。

蛇沼では昨年八月、約三十年ぶりにオニバスの自生を確認。市は自生地として、今のところ花は一つだけだが、今後数を増し、九月いっぱいまで咲き続けるとみている。

紫色の花を咲かせたオニバス

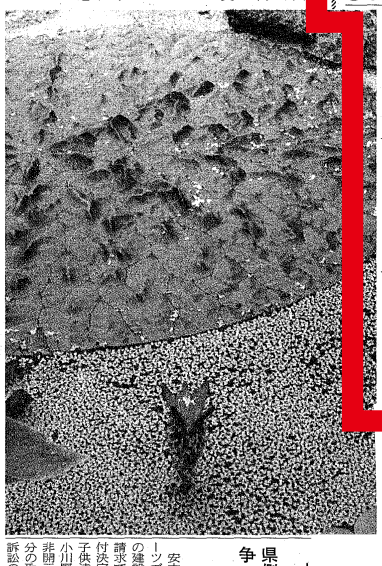

県側が全面的に争う姿勢示す

公文書不交付の第1回口頭弁論

安中市中野谷の日刊スポーツゴルフ倶楽部（仮称）の建設をめぐる公文書開示請求で、文書の写しの不交付決定を受けた「中野谷の子供達の明日を憂う会」の小川賢代表が県を相手取り非開示（写しの不交付）処分の取り消しを求めた行政訴訟の第一回口頭弁論が三十日、前橋地裁（山口裕裁判長）で開かれ、県側は「審査権限に照らして写しの交付を拒否したのであって、訴えは開示請求権の乱用」とする答弁書を提出、全面的に争う姿勢を示した。

訴状などによると、小川代表は平成六年十二月、同倶楽部の建設にかかわる環境影響評価書の文書開示を県に請求、県側は、同評価書は寄作物であり、著作権者（同倶楽部）の承諾なしに写しは交付できない、開示方法として閲覧を選択、写しの不交付を決定した。

今回の答弁書で県側は「閲覧による開示を決定しない」と反論、請求を棄却を求めた。

草津町 議会が町議2人支援

開発協会めぐる名誉毀損提訴　全協で方針打ち出す

草津高原ゴルフ場の林帯整備費流用問題に絡み、草津町開発協会の山本信雄前理事長が同町議会百条委の黒岩信忠委員長、桜井伸一副委員長の二町議を相手取り名誉を毀損されたと訴え、黒岩委員長は同町議会百条委を起こした問題で、同議会は三十日、全員協議会を開き、議会としての対応を協議した。

出席した議員からは「山本前理事長は『反省していない』や『話し合いの上で和解を』などの意見が出た」「現職の議員が訴えられたが、個人として訴えられたのではなく百条委という議会として、公判の行動が始まったことなので、議会として二人の意見、心情を聞いたと話し、公判の行方を見ながら折に触れて全員協議会を開くことなどの対応を視野に入れている。

議員の精神的なバックアップは寄作物であり、著作権者（同倶楽部）の承諾なしに写しは交付できない、開示方法として閲覧を選択、写しの不交付を決定した。

今回の答弁書で県側は「閲覧による開示を決定しない」と反論、請求を棄却を求めた。

ネギに初の病害虫

県病害虫防除所が注意呼びかけ

県病害虫防除所は三十日までに、尾島町など東毛地域でネギに県内ではこれまで病害虫シロイチモジヨトウの幼虫による寄生と食害を確認、特殊報を発表した。

シロイチモジヨトウは一九八〇年代前半以降、西日本を中心に野菜や花き類に被害を及ぼしている。県内では平成四年に成田の飛来が確認されていたが、被害はみられなかった。

同防除所によると、これまでに被害が確認されているのは尾島町のほか、伊勢崎市と境町で。作物はいずれもネギ。今後、被害地域として、早期発見と防除を呼びかけている。

アスファルト舗装
（庭の駐車場から高速道路まで迅速・安価・遠方OK）
見積無料 今すぐTELを
☎0273（73）5117
㈱坂本工業
群馬町中泉491

トンガリ君

秋さとる

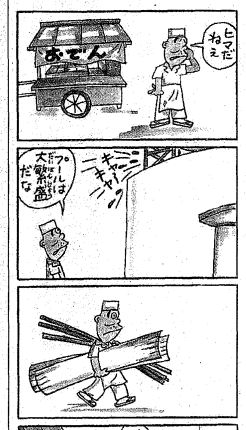

時の話題

▽外観特別公開が行われている富岡市の旧官営富岡製糸場（片倉工業富岡工場）で三十日、耳の不自由な人に手話通訳による案内が行われた＝写真。

1日体験入学 8/8(木)

参加者募集中（当日申込みOK）〈参加無料/昼食付き/スクールバス送迎〉
お問い合わせは各学校事務局まで！

調理師のエリートめざす
群馬県唯一［2年制］

群馬調理師専門学校／東日本調理師専門学校
1年制に、プラス2年制。資格もいろいろ！

調理師学科1年制に調理高度テクニカル学科2年制をプラス／世界の料理をより高度に学ぶほか、簿記やQA、店舗デザイン、サービス実技なども学べて、各種の資格や認定証も取得できる、群馬県唯一の［2年制］です。

〈2年制〉＝調理師免許証（国家試験免除）・食品衛生責任者証・厚生省保健医療高調理実習助手資格・全国調理師養成施設協会食技術管理専門士登録証・群馬県ふく取扱者衛生修了証・全国料理学校協会上級技術及び助教員資格認定証・全日本イタリア料理振興会初級及び中級認定証・仏国エスコフィエ調理学校ディプロマ・モナコ王国ディプロマ・技術考査（1年間同）・文部省認定専門士称号（3年制）＝調理師免許証（国家試験免除）・食品衛生責任者証（卒業時）全国料理学校協会上級技術認定証・全日本イタリア料理振興会初級認定証・技術考査（専門調理師・調理技能士の学科試験免除）

■ヨーロッパの国立12校と姉妹提携！
■関東一円に、就職ネットワーク！
■世界の有名シェフが、直接指導！

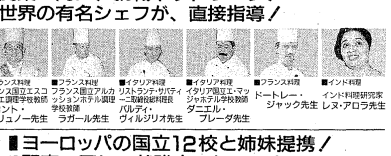
■フランス料理 フランス国立エスコフィエ調理学校教師 ルコント・ブリュノ先生
■フランス料理 フランス国立アルカション ホテル調理学校教師 ラガール先生
■イタリア料理 リストラテ・サパティーニ 取締役研修部長 バルディ・ヴィルジリオ先生
■イタリア料理 イタリア国立ミーマジョカテリ学校教師 ダニエル・フレーダ先生
■フランス料理 ドートレー・ジャック先生
■インド料理 インド料理研究家 レヌ・アロラ先生

▲帝国ホテルの元ペストリーシェフ春日和喜先生（洋菓子担当）といっしょの1日体験入学。
イタリア留学経験▶を生かして指導する吉田佳明先生（イタリア料理担当）といっしょの1日体験入学。

菓子とパンのプロめざす
北関東唯一［2年制］

東日本製菓技術専門学校
1年制に、専門士資格の2年制プラス！

製菓衛生師学科1年制に製菓製パン本科2年制をプラス／世界の技術をより高度に学ぶほか、お洒落な時代や健康の時代をとらえたヘルシー&オリジナルな菓子・パンづくりもマスター。専門士資格も取得できる［2年制］です。

〈2年制〉
●文部省認定「専門士」資格取得
●ヘルシー&オリジナルの菓子・パンづくりもマスター
〈1年制〉
●国家資格「製菓衛生師」受験資格

■ヨーロッパの国立12校と姉妹提携！
■関東一円に、就職ネットワーク！
■全国トップレベルの教師&講師！

春日和喜 略歴：東京・日比谷「帝国ホテル」勤務・ペストリー担当シェフ
深澤清明 略歴：元町・ボンパドゥル製造担当課長、工場長
真下 透 略歴：東京・麻布「レジデンス・ドゥ・パリ」パン担当シェフ
大浦 優 略歴：東京・六本木「ケーデイナル」セクションシェフ
河津昭二 略歴：東京・赤坂「赤坂プリンスホテル」勤務ベカー部チーフ
長谷川基雄 略歴：東京・西麻布「ラベル・マイユ」和菓子・製菓菓子部門担当

学校法人山崎学園
厚生大臣指定　専修学校認可　学校法人山崎学園
群馬調理師専門学校
■調理高度テクニカル学科2年制■調理師学科1年制
〒379-21 前橋市小屋原町1145-1 ☎0272-66-7945

厚生大臣指定　専修学校認可　学校法人山崎学園
東日本調理師専門学校
■調理高度テクニカル学科2年制■調理師学科夜間部1年6カ月制
〒370-12 高崎市矢中町28-1 ☎0273-46-0389

厚生大臣指定　専修学校認可　学校法人山崎学園
東日本製菓技術専門学校
■製菓製パン本科2年制■製菓衛生師学科1年制
〒379-21 前橋市小屋原町1145-1 ☎0272-67-1151

この印刷物の文章・写真等の著作権は上毛新聞社が保持しています。無断転載、複製及び頒布は禁止します。