（第３種郵便物認可）　社会　上毛新聞　1993年（平成5年）2月23日（火曜日）（18）

新名所へ期待

『めがね橋』旧碓氷線トンネル群

周辺用地を払い下げ

国鉄清算事業団が松井田町に　国重文指定に弾み

国内唯一のアプト式鉄道として知られている碓氷郡松井田町の旧碓氷線周辺の国鉄用地の払い下げ問題（約二二・五ヘクタール）が隨意契約で町に売却されることが二十二日、国鉄清算事業団の資産処分審議会で了承された。売却が了承された用地周辺には通称「めがね橋」（碓氷第三橋りょう）をはじめ、旧信山変電所、トンネル群など、鉄道の近代化を物語る施設が点在する。払い下げ決定により、文化庁による国の重要文化財指定問題も大きく前進、近く同庁の審議会に付される見通しだ。松井田町は「周辺は鉄路整備も計画されており、国指定ともなれば町の観光の目玉となる」と歓迎している。

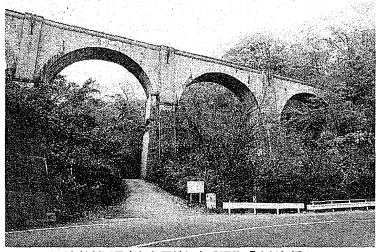

売却が了承された用地にある通称「めがね橋」

アプト式鉄道は、旧碓氷線（ミル）を登るため、明治二十年に作られた国内唯一のアプト式方用いられたは世界でも例を見ない。

このため、文化庁は①国内唯一のアプト式を採用した②当時の土木技術の粋を集めて建設されたアーチ橋、トンネル、レンガ造りの旧丸山変電所など鉄道施設群全体を対象に調査を進めてきた。

これに対し、町も隨道整備を計画するなど積極的に対応してきたが、唯一のネックは施設周用地の所有権問題だ。産業、文化の発展に大きな貢献をしたと評価されるこの鉄道群は、国指定には用地の雪道化に移管することが必要で、同鉄道の国指定に向けて総合調査がスタート。鉄道軌道敷のほか、トンネル、レンガ造りの旧丸山変電所など鉄道施設群全体を対象に調査を進めてきた。

今回、売却が決まったことについて、民間で保存運動を展開してきためがね橋を保存する会」の馬場に事務局長は「国鉄OBとして、よくぞここまでこぎつけたなと感無量。今後はどのように保存して行くかが問題。さまざまなアイデアを出し合い、町まちなかに残して行きたい」と喜んでいる。

同事業団は今後、用地の価格、面積など細部にわたって町と折衝、段階的に譲渡していく方針だ。

武田弘松井田町長の話　めがね橋周辺の碓氷郡周遊路整備も計画されており、一帯を観光資源として利用したいだ。一日も早い国指定を目指して文化庁、事業団と協議を進めたい。

「破産」増えれば訴訟も増える

費用立て替え"SOS"

法律扶助協会東支部　財政難で条件見直し

主に民事裁判で、訴訟費用や弁護士費用を負担できない人たちに費用の立て替えを行っている財団法人「法律扶助協会（徳川和男会長）」の扶助取り扱い件数が増え続けている。バブル崩壊の影響でサラ金やカード問題に苦しみ、同協会支部（桑井厚二支部長）でも、件数増加に財政難などの問題を抱て、昨年から消費者金融事件の扶助業務を見直すなどの対応を迫られている。

法律扶助協会は日本弁護士連合会が昭和二十七年に設立。経済的理由で訴訟費用を払えない人たちに費用を立て替える法律扶助事業を担当する弁護士の日当負担などの事業を行っている。扶助の条件は①自分では訴訟費用を払えない②勝訴（解決）の見込みがある―の二点。立て替えた費用は原則として二万円ずつ返還する。主な財源には、日弁連が拠出した基金や国庫補助のほか、刑事被告人からの賠償（しょう）金、寄附金（犯罪で不正に手に入れた金の寄付）があり、予算は各支部の申請により本部が配分する。

全国の扶助件数の推移をみると、平成元年度に三千五百十七件だったのが、三年度には四千八百九十六件、増加分の八割を占める扶助医療費だけに分割返済が可能で誠意がみられる」などの条件を加えた。

金井支部長は「こういった根拠書類の提出が困難で、実際習月から返済されるケースはほとんどない。裁判を受ける権利を保障するという本来の目的からすれば、門戸を狭めるのは好ましくないが、財政的には悪循環が続いている」と話している。

県支部でも消費者金融事件の割賦債務に関するものが増加、平成元年度には一二五件だったのが、本年度は一二月末現在で二十件、十二月末現在で二十件、中年月から消費者金融事件の扶助基準に①生活保護をうけているの動機において同程度に値する扶助医師後だったに比べ、ほとんどが離婚問題に代わってトップになった消費者金融事件。平成元年度には三百七十八件だったが、三年度は千三百二十二件と急増した。

人間ドックの制度化も検討

へき地診療所を新築

ベッド6床入院もOK　上野

多野郡上野村に入院が可能の新しい診療所が誕生する。老朽化により今年開業されている同村父の入き地診療所に代わる。県内のへき地診療所では初の有床化となる。これで急患や分娩などの場合、車で二時間もかけて藤岡市などの都市部の病院に運んでいたが、こうした問題も解消方向に進み、村では今後、救急医療や高齢者医療を目指すとともに、人間ドックの制度化なども検討している。

へき地診療所は、山間地などの医療機関不足を補う目的で国と県の補助を受けて各自治体などが設置。同村では昭和四十四年に開設され、自治医大の医師派遣を受けて診療。県内ではこのほか、吾妻郡六合村などが六町村にへき地診療所が設けられている。

新しい診療所は木造二階建で、現在の診療所の隣に建設され、建物面積は約二百平方メートルで、二階の広い待合室、レントゲンや内視鏡などの医療設備は現在使用しているものを引き継ぐ。

また、診療所では内科のほか、整形外科も開設する。

複数化も検討された。

村は来年度から、専門医による巡回診療を行って高齢者の健康管理、運動指導、砂糖摂取さ分などの大型トラックに正面衝突。栗田さんが同乗していた栗田さんの助手席に乗っていた栗田さんの妻、主婦、栗田さん（二）が重傷。助手席の栗田さんの妻は、顔や足などに軽いけがをした。

超音波検査などを含む検診体制も充実しており、高齢者の健康管理を老人保健の拠点として活用していく考え。

村は、現在の診療所の隣に建設しており、新築される診療所を老人保健の拠点として活用していく考え。

現在、入院しない医師の数は、二人。

村は来年度、専門医による巡回診療を行って高齢者の健康管理、運動指導、砂糖摂取さ分などの対応とともに、村内で受けられる手軽な入院ドックを実現したい」と話している。

新築工事が進む上野村のへき地診療所

正面衝突で3人重軽傷

下仁田

二十二日午後九時半ごろ、甘楽郡下仁田町西野牧の国道292号下仁田トンネルで、埼玉県鳥谷市今井、会社員、栗田知秋さん（二）の運転車が中央線を越え、対向してきた前馬郡藤岡市、運転手、砂

栗田さんの妻は、二十二日、傷害の疑いで警察署に連行された。

現場はトンネル内でわずかに左カーブしており、栗田さんが時速十キロで高岡方面に向かって進行中、前を走っていた二、三台の車を無理に追い越そうとして対向車線にはみ出したらしい。

下仁田署の調べによると、栗田さんの妻は、傷害の疑いで館林市青柳、指定暴力団稲川会系傍本組組長、橋本建一容疑者（四）を逮捕した。

調べによると、橋本容疑者は先月十四日午前零時半ごろ、同市内の会社員宅で口論、会社員の顔を殴り、五日間のけがをさせた疑い。

中古タイヤ盗む　安中

松井田署は一二日、盗みの疑いで勢多郡富士見村原之郷、運転手、矢部田孝雪容疑者ら二人を逮捕した。

調べによると、矢部田容疑者ら二人は先月一四日午前零時半ごろ、安中市鷹原のレッカー業者車庫に侵入、ホイル付き中古タイヤ四本（時価約二十四万円相当）を盗んだ疑い。

傷害で組長逮捕　館林署

館林署は二十二日、傷害の疑いで館林市青柳、指定暴力団稲川会系傍本組組長、橋本建一容疑者（四）を逮捕した。

調べによると、橋本容疑者は先月十四日午前零時半ごろ、同市内の会社員宅で口論、会社員の顔を殴り五日間のけがをさせた疑い。

鈴木町長の辞職を承認

栃木・高根沢町議会

栃木県高根沢町議会の丙職員、鈴木順容疑者（四）の辞職を全会一致で承認した。

同町幸雄議長によると、鈴木容疑者は詐欺容疑で逮捕、送検されている。内容は言えないが、不徳の致すところだ」と述べた。

野村証券に賠償請求

前橋地裁

女性の「元金割れなしと虚偽」

証券取引で多額の損害を受けたのは、営業マンが虚偽を交えた強引な勧誘で元金割れを求める訴えを前橋地裁に起こしたとして、前橋市内の女性が二一日までに野村証券（東京都中央区）を相手取って、二千五百万円の損害賠償を求める訴えを前橋地裁に起こしたと主張している。

訴えによると、この女性は平成元年四月、同社伊勢崎支店の商品として紹介され、投資信託エースを購入。同年十一月ごろ、投資信託ペイインファンドを三百十万円、さらに同月、ダイナミックファンド千七百万円を購入したが、エースへの投資信託は契約替えされたほかスイインファンドは三年十一月に解約を求めたところ、二度にわたり「元金割れしているので待ったほうがよいなどと先延ばしにされた。

原告側は、いずれの取引の際にも営業マンは虚偽の質問に対し元金割れがないことを繰り返し強調したとして、証券取引法に違反するなどの断定的判断の禁止に違反したなどと主張している。

これに対し、野村証券本店の法務部は「当社の正当性は十二月、証券取引等監視委員会に提出した。

知事への告発受理

前橋地検

雄米都松井田町の砂鉄船舶佐久高原国定公園内に違反が強いられているアクセス道路の崩壊などを引き起こし、総額約五十八億円のむだを生じさせたとして、周辺住民らが昨年十二月、群馬、長野両県知事を告発した問題で、前橋地検は二十二日、告発状を正式に受理した。

告発状によると、両知事は昭和六十三年から五年間、同町の上信越道「碓氷峠」間にある国公園内に、両県が結ぶアクセス道（五・五キロ）造成を計画。この際、既存の県道を拡幅すれば、費用を低く抑えられたにもかかわらず、民間会社の意向を受けての会社の所有地内に新たに道成、会社に便宜を図る一方、用地が国定公園内であるにもかかわらず、環境アセスメントをしないまま工事を進め、砂崩壊などを引き起こし、自然環境を破壊したとしている。

▽燃料噴射ポンプは、車のエンジン構造を学ぶ上で、不可欠な教材。同校は数年前から、待望のプレゼントとして、石原校長は「教材の高校の中から選んでいただいた。大収穫」と感謝していた。

時の話題

本田財団、農業機械船

高（石原幾代）二校長に「本田財団から、農業機械船の授業に必要な燃料噴射ポンプ六台ならびにプレゼントされた」と写真。

▽同財団は高校の教育現場で、自動車に関する教育が効果的に行われるように、各自動車メーカー、保険会社などで設立。教材プレゼントは毎年、審査に合格した全国の高校を対象に実施している。

▽中安中安業務部長は「本日自動車教育振興財団から、農業機械船の授業に必要な燃料噴射ポンプ六台ならびにプレゼントされた」と写真。

▽安中中安

人にやさしく、地球にやさしい。

シバラク！

クボタの日 3月12(金)・13(土)

コンピュータは、時の花形。
私達の全ての物に、かかわりを持ち
農業にも、素晴らし機械として
活かされています。
そんな仕事に携わっている
私達は、幸せです。

農業機械・管財・建材・住器・建設機械・グリーン機器
・CAD・CAM・CG・コンピュータソフト・農業ソフト・ACER

株式会社 群馬クボタ
〒370 群馬県高崎市小八木町1518
Tel.0273-61-3391
Fax.0273-61-3397

トマトさん

にしみや おさむ

夢の帆を張る人を、少年と呼ぶ。
'93「夢の船」コンテスト募集
財団法人アイデア船舶　(公)入力アイデア船舶
アイデア船舶　●一般の部 ●ジュニアの部(中学生以下)
締切/平成5年3月31日(水)　●詳しくは、日本船舶振興会「夢の船」コンテスト事務局
TEL(03)3502-2371 内線317
主催・日本船舶振興会/シップアンドオーシャン財団　後援・運輸省
Dream Ship

介護福祉士資格取得校　国家資格が卒業と同時に取得！
厚生大臣指定校 群馬県知事認可
学校法人ほたか保健福祉専門学校
介護福祉学科　修業年限2年 募集定員80名(男・女)
特別選考入学 社会人・主婦入学優遇 (高卒以上、年齢不問)
学校見学説明会 休日を除き毎日実施
入学願書受付中
●平成5年一般入試：3月13日(土)
※選考方法：書類審査、小論文、面接
★特色
●奨学金・修学貸付金制度あり ●介護福祉士資格→レクリエーション指導者(2級)資格 ●週5日制授業実施 ●担任制指導 ●最寄駅(駅館・金山駅)よりスクールバスにて送迎 ●優秀な講師陣・最新の教育設備 ●恵まれた静かな教育環境
お問合せ先　〒377-02 北群馬郡子持村上白井2564-6　☎0279-53-4800(代)
スクールバス送迎有(駅館駅より01.14km・金山駅より9km)

料理の素材を究めた味のプロを育てます。
―1人ひとりの生徒を大切にする―
平成5年度生 生徒募集中
奨学金制度あり。
資格■調理師免許取得■食品衛生責任者■文部省認定家庭料理4級■東日本料理学校協会上級検定
注：国際ライセンスのお問い合わせがあるが、法定又は公的認定以外のものは本校では取り扱わない。
交通至便/高崎駅西口より芝塚経由前橋行バス（5分ごとに発車）にて、島前バス停（本校前）下車。（駐車場完備）

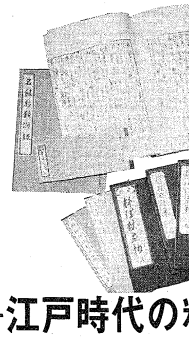

―江戸時代の料理書から―

江戸の鯨料理20選
第26回卒業料理制作展　2/27(土)▼28(日)
鯨を文化として考えよう
学校法人 石黒学園 厚生大臣指定 専修学校
高崎調理師専門学校
〒370 群馬県高崎市飯玉町148 ☎0273(63)4563(代表)

第31回全国自治宝くじ　グリーンジャンボ　本日発売
1等・前後賞合わせて1億円
1等6,000万円×24本
2等1,000万円×40本
3等100万円×80本
他に1等の組違い賞・4等・5等もあります。
特別賞「夢のチャンバーゲーム」で七ッ打ち賞に当たれば1,000万円(税込)
予約券なしで買えます。
1枚300円
発売 全国都道府県及び12指定都市
取扱 第一勧業銀行

想いは、人へ、環境へ。
司エアサイクル住宅株式会社
司建設グループ
本社 高崎市上大類町899
沼田支社 沼田市桜町4660-1
0120(24)4951

この印刷物の文章・写真等の著作権は上毛新聞社が保持しています。無断転載、複製及び頒布は禁止します。