観光客も協力を

ポイ捨て・餌付け禁止条例の新治村　周知へキャンペーン

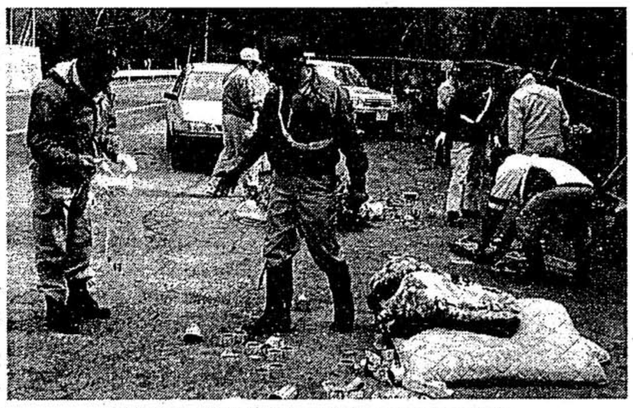

新治村内の国道17号沿いに捨てられたごみを回収するボランティア

ごみのポイ捨て、サルの餌（え）付けどちらも絶対にご免です―。本県と新潟県を結ぶ国道17号の三国峠周辺のごみ捨てやサル出没の対策として罰則のある禁止条例を施行した新治村は二十一日、同国道沿いで同条例を周知徹底させるキャンペーンを実施した。観光客のドライバーらに条例内容を知らせるチラシを配布したり、村内のボランティアが道路を清掃した。

キャンペーンは、村社会福祉協議会が三十年近く続けている「三国道路清掃奉仕作業」と合せて実施。村職員をはじめ、村婦人会や村内中学生など総勢二百三十人がボランティアで参加した。

同村永井から三国トンネルまでの約八キロ間の待避所や山林は、心無いドライバーが捨てたごみでいっぱい。ボランティアは空き瓶や紙くずなどを一時間半にわたって回収、ごみの量は四トントラック七台分にも上った。

また、同村猿ケ京の国土交通省パーキングでは、村環境衛生指導員ら二十人余りが「ごみを捨てたり、サルにえさをやるのは絶対にやめてください」とドライバーに呼びかけた。

同村は今月一日から、「ポイ捨て禁止条例」と「サル餌（え）付け禁止条例」を施行。ポイ捨ての違反者は三―五万円、サルに餌付けした場合は一万円の過料がそれぞれ課せられる。

大きくしました職員名札

親しまれる行政　渋川市が目指す

渋川市は市民に職員の部署、名前を知ってもらい、より良い行政サービスを図ろうと、職員が身に付ける名札を一新。これまで名字だけだった名札を大型化し、新たに部署名、フルネーム、名字のふりがなを入れた。市役所本庁職員だけでなく、出先機関、窓口対応を行う臨時職員ら五百十三人が着用を始めた。

これまで職員が着用していたのは、名字だけを記したプラスチック製の小型の名札。文字が小さく、所属部署名も無いため市民には分かりづらかった。このため市は、文字を大きくするとともに、名前をフルネームに、名字にはふりがなを入れ、所属部署、課長以上には役職名を明記。これにより名札は大型化し、サイズは横九センチ、縦六センチになった。

▲大型化された名札を胸に付け市民に対応する渋川市職員

常連客で大にぎわい

富岡実高が野菜苗即売

富岡市富岡の富岡実業高校（宇佐見幸彦校長）で二十一、二十二の両日、恒例の野菜苗即売会が開かれ、大勢の園芸愛好家でにぎわった。

ナス、トマト、パプリカ、カボチャ、ピーマンなど約二十種の苗が百円前後の格安で買えるとあって、毎年必ず来る常連客が多いという。人気のある品種は早々に売り切れてしまうため、開場と同時に駆け込む人もいた。

スイカの苗を買った男性は「生徒が心を込めた作った苗なので大切に育てたい。実ったら孫に食べさせます」と話していた。同校は売れ残った苗の販売を二十三―二十七日午前九時から午後三時まで行う。

富岡実業高の園芸施設で野菜の苗を選ぶ来場者

名札には市が掲げるキャッチフレーズ「日本のまんなか緑の渋川」も記され、日本の〝へそ〟をPRしている。

大型化された名札は「誰が対応してくれているか一目で分かる」と市民の間からの評判も上々という。

閉校の利根西小園原分校

ありがとう　区民の学舎

思い出の写真集め集い

児童数の減少や教育環境の変化などに伴い、今年三月に百二十八年の歴史の幕を閉じた利根村園原の同村立西小学校園原分校の閉校の集いが二十二日、同校近くの園原ふれあい屋内運動場で開かれた。同地区の敬老会も合せて行われ、参加したお年寄りら百人余りが思い出話に花を咲かせた。

この集いは、地域のシンボルだった同分校を「区民の手でも閉校を惜しむ機会を持ちたい」と、同地区（立木文雄区長）が主催した。「子供からお年寄りまでみんなで楽しい一日を」（立木区長）と、これまで同分校の運動会の時に開いていた敬老会を同時に行った。

敬老会に出席したお年寄りや区民でいっぱいになった会場には、立木区長が回覧版などで呼びかけて収集した卒業記念写真など百六十点余りを展示。お年寄りは自分が写った写真を見つけると「いやー、若かったね」などと小学生時代を思い返していた。

また、今年三月に同分校を卒業した林直斗君（二）、富岡豊君（二）、星野乃理子さん（六）の三人が「分校の思い出」と題して作文を朗読し、楽しかった分校生活を振り返った。同区民による大正琴や踊りなども披露され、参加者は和気あいあいとした雰囲気で楽しいひとときを過ごした。

立木区長は「今回は区民だけの集いになったが、これから機会があれば村外に住む卒業生などにも参加を呼びかけ、同分校で盆踊りなどを開きたい」と話していた。

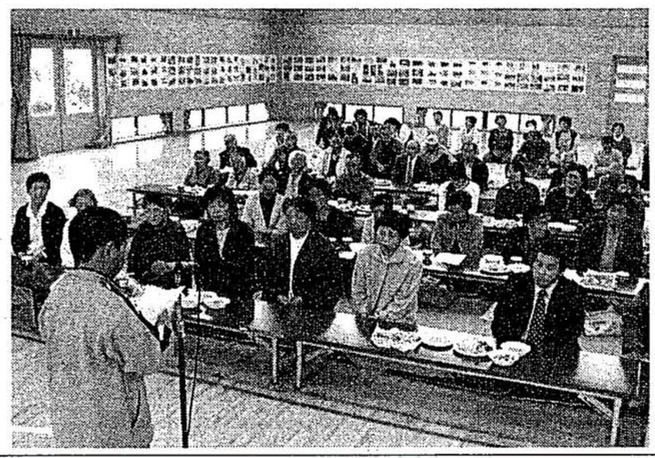

分校の集いで、作文を朗読する卒業生

カナダ中高生陶芸に挑戦

焼き上がり楽しみデス

安中・下秋間

安中市でホームステイをしているカナダ・キンバリー市の中高生ら十六人が二十二日、安中市下秋間の窯元、自寺焼里秋窯を訪れ、陶芸に挑戦した。

キンバリー市は二年前から日本語学習と日本文化を学ぶために、毎年中高生を安中市に派遣している。安中市は一九九六年から市内の中学生をキンバリー市に派遣するなど、お互いに交流を深めている。中高生らは二十一日に来日。同日夕に長野新幹線で安中市に到着、ホストファミリーの家でもてなしを受けた。

中高生らは同窯主宰の青木さんの指導を受けながら、ろくろを使ってオリジナルの湯飲みや皿を作った。最初はうまく形が整えられずに悪戦苦闘していた中高生らも、徐々にこつをつかみ最後にはさまざまな形の作品を仕上げていた。同窯は五月末までに作品を焼き上げ、安中市を通じて完成品を中高生らに送る。

中高生らは二十五日まで滞在、お寺での座禅や茶道、華道なども体験する。

陶芸に挑戦するカナダ・キンバリー市の中高生ら

GWへ準備万端

嬬恋村鎌原の鬼押出し園で恒例のしめ縄張りが行われ、浅間山の平穏無事と観光客の安全を願った。

鬼押出し園で行われたしめ縄張り

鬼押出し園でしめ縄張り　嬬恋

同園の昨年の入り込み客は約八十万人、今年は企画展を多数開催して二万人アップの集客を目指す。大型連休を控え同園では「これで準備は万端。たくさんのお客さんにきてほしい」と話していた。

しめ縄張りは三十年以上続く恒例行事。用意した縄は、大きいもので全長八メートル、太さ七十センチ、重さ六十キロほどあり、社員二十人がかりで園内に運び、「親子岩」、「狛犬岩」と呼ばれる岩に結び付けた。

中之条のツインプラザ　開館1年で21万人

吾妻広域町村圏振興整備組合（理事長・小渕光平中之条町長）が昨年春、中之条町に建設した吾妻郡生涯学習複合施設ツインプラザの利用者が、開館一年で二十一万人を超えた。郡内八町村にはこれまで大きな生涯学習施設がなかったため、初年度から好調な出足となった。

施設は一万二千五百平方メートルの広大な敷地に吾妻郡図書館と生涯学習センターの二棟があり、延べ床面積は約五千八百平方メートル。図書館はマルチメディア対応の最新システムを備え、蔵書は約六万五千冊。一年一万冊の増冊を目標にしており、将来は十三万冊をめざす。生涯学習センターは二百人規模の交流ホールと大会議室、研修室、和室、視聴覚室、OA学習室などを備える。建設費は約二十七億円で、県の補助が七億八千万円。

21万人が利用した中之条町のツインプラザ

三月で開館から一年を経過。延べ利用者は図書館十六万三千人、学習センター四万八千人で、合わせて二十一万一千人。当初の計画を上回る実績となった。

図書館の利用で見てみると、この一年間で十九万冊が貸し出されており、これを郡民に当てはめると一人が二・二冊借り、登録者に限ると一人平均二十冊を借りたことになる。

童謡歌って120人春満喫

安中

安中市の東横野公民館（新井正雄館長）と秋間公民館（須藤茂館長）主催の童謡教室「世界の名曲と童謡コンサート」が、同市安中三丁目の市文化センター大会議室で開かれ、来場者約百二十人が童謡で春のひとときを楽しんだ。

両公民館は文化講座の一つとして、参加者が童謡を歌って交流を深め合う「童謡教室」を開いており、東横野公民館は三十三人、秋間公民館では三十八人がそれぞれ参加している。コンサートはその総まとめとして、広く一般からも参加者を募集して行われた。

コンサートは二部構成。第一部はソプラノ歌手、市川恵美さんの独唱やピアニスト、上野典子さんの演奏を楽しんだ。市川さんはシューベルトの「野ばら」や童謡「待ちぼうけ」など九曲を披露したほか、上野さんもピアノソロ三曲を演奏した。第二部は「春の童謡を歌いましょう」と題して、来場者全員が「春の小川」、「花」など全五曲を合唱した。

見事な歌声を披露する市川さん

薬物の危険性や護身術など学ぶ

尾瀬高

利根村平川の尾瀬高校（角田邦光校長、生徒数三百十六人）で、非行防止教室が開かれ、沼田署の新井行雄生活安全課長が「社会のルールを守って」と薬物などの危険性を訴えたほか、護身術を実践した。

この教室は、生徒の非行を事前に防止するとともに、犯罪に巻き込まれないように指導しようと開いた。二年生百四人を対象に授業の中で行った。

新井課長は利根沼田地区で発生した少年犯罪などの事案について説明。「チーム（不良グループ）に入るのは簡単だが、抜けるのは非常に難しい」と強調した上で、「勧誘されても断る勇気を持って」と訴えた。

続いて、ストーカー対策として護身術を指導。後ろから抱き付かれたり、手を捕まれたりした場合など、それぞれの対処方法を希望した生徒に直接伝授した。会場の生徒たちも見よう見まねで体得し、「いざ」という時に備えていた。

新井課長は「していいことと悪いことを分別し、万が一悪い衝動に駆られた時は、みんなの親の顔を思い出して立ち止まって。いつでも相談を受け付けます」と結んだ。

生徒に非行防止を訴える新井課長

上毛新聞取扱店

沼田・小国屋店	22・4449	
吉井・片山店	387・2013	
下仁田・小沢店	82・2045	
新町・余湖店	42・0149	
〃・三俣店	42・0268	
〃・中村店	42・1818	
鬼石・赤上店	52・2247	
室田・新聞販売所	374・0310	
八木原・小林店	23・2178	
〃・太田店	54・5700	
八崎・中村店	24・1811	
敷島・狩野店	56・2008	
中之条・剱持店	75・2322	
原町・斎藤店	68・2526	
長野原・桜井店	82・2161	
三原・桜井店	97・3010	
草津・山本店	88・5454	
安中・大橋店	382・1811	
藤岡・堀口店	22・0104	
〃・橋爪店	23・3834	
〃・浅見店	22・0624	
〃・浅見南部店	24・5430	
富岡・中木店	64・3393	
〃・山久店	63・7111	
〃・岡田店	62・0169	
〃・星野店	62・8401	
渋川・野村店	22・0766	
〃・南部店	22・4131	
〃・小山店	24・6318	

（特約店）　12―⑪

有賀薬局
安田薬局
城東薬品
アサクラ薬品
松田薬局
平奄堂さいとう薬局
くすりのタッキ
天川薬局
前田薬房
大洋薬局
白十字薬局
白十字薬局
富沢薬局
富沢薬局高前店
井野薬局
川村薬粧
吉山薬局
辻薬局
吉山薬局
緑十字薬局
栗原薬局
ドラッグトヨウケ
クスリのサンアイ
金子薬局
アサヒ薬局
ファーマシーはら
前橋市住吉町一―十六―一
〃　本町中央通りアーケード
〃　城東町五―五―十三
〃　朝倉町中央商店街通り
〃　総社町植野四八〇―二
〃　笂井町九二三
〃　小相木町一―三―十八
〃　駒形町一―二〇
〃　文京町一―二五―十五
〃　下沖町二七―一
高崎市末広町十一
〃　あら町信号かど
〃　石原町農大二高通り
〃　大八木工業団地入口
〃　井野町八三―十二
桐生市梅田町一―四十一
伊勢崎市緑町
〃　本町四―十七
〃　喜多町一―八
〃　今泉町消防署西交叉点
〃　連取元町ヨーカ堂東
〃　今泉町一―一三一九―一
新田郡新田町早川
大間々町六丁目NTT前
太田市本町十六―二七
〃　下小林九九―一
館林市本局前
〃　赤生田町二三二〇―六
〃　高根町
藤岡市中央通り商店街
玉村町八幡宮前
富岡市富岡一一五五
安中市安中三―十三―七
〃　板鼻一―五―十五
松井田町乙四三七
渋川市渋川二四四八
〃　石原
〃　半田一四八一―六
沼田市中町一一二三
〃　上原町一八〇一―二二
片品村鎌田四〇五四
中之条町九四七
草津町三八六
大泉町富士二―十六―十九
〃　坂田四―七―十七
藪塚本町藪塚一五七四
尾島町一二九
勢多郡大胡町大胡五八―六
〃　新里村・東村
群馬郡榛名町一二九―一
〃　箕郷町大字西明屋三九七―二
山木屋本店薬品部
かどや薬局
薬しのはら赤羽店
薬しのはら高根店
㈲西須薬局
くすりのユニーク
小出薬局
堺屋薬局
㈱川端商店
伊勢屋辻中薬局
宮前薬局
宮前薬局ジャスコ店
タナカ薬局
宮前薬局
宮前薬局上原店
とみざわ薬品
くすりのコアラ
草津薬局
さくらい薬局
薬局もり
クスリのあいざわ
東洋堂薬局
須藤薬店
㈱更生堂薬局本支店
クスリのとどころ

カタブツ男と潤い女性のための「愛の体感食品」
マカ末・マムシ末・スッポン末配合
＜マカ・Gゴールド＞で
朝から違う!!

男の自信！女の健康！

こんな方におすすめ！
●バイアグラは副作用が恐いという方●加齢や疲労などで食欲や精力が減退している方●子ども好きの女性の方●中高年特有の悩みを抱える女性の方

健康補助食品：内容量約75g（2.5g×30包）

マカには上質な植物性タンパク質、炭水化物の他、セックスミネラルとも呼ばれる亜鉛をはじめとするミネラル類（鉄分、ヨード）、ビタミン類が豊富に含まれています。
ムサシノ製薬の「マカ・Gゴールド」は、マカの素晴しい栄養価に加え、強壮パワーのマムシ末と強い生命力のかたまりスッポン末をバランスよく配合し、滋養・強壮の融合力を高めた健康補助食品です。

●マカ一口メモ
マカは南米の国、ペルー産のアブラナ科のハーブで、インカ時代のインディオたちによって生殖に関わる伝説の生薬として伝承されてきました。

☆マカ製品のご用命は＜マカ・Gゴールド＞とご指名ください。

■「マカ」についての詳しい説明書をご希望の方、また商品をお求めになりにくい方はハガキに「マカ」と記入して下記ムサシノ製薬までお申し込みください。

発売元　ムサシノ製薬株式会社　〒188-0002 東京都西東京市緑町1―4―26
URL:http://www3.ocn.ne.jp/~musasino

考えれば考えるほど、イチョウ葉エキス!!
思えば思うほど、イチョウ葉 才能伸®!!

あなたの健康を考えた食品

イチョウ葉 才能伸®
携帯に便利な小袋入り

国際統一規格のISO-9002認定「取得」
健康食品製造では、国際評価規格ISO9002を取得しています。
ISO＝スイスのジュネーブに本部があり、現在161ヵ国の統一規格です。

中国の有名大学のひとつ華東師範大学で研究開発製造されています。

子供から大人まで

テレビCM放送中

こんな方におすすめ
●インスピレーションの栄養に●年齢を感じることがある方●頭を良く使う方●爽やかな朝がほしい方●高齢者の栄養補給に

イチョウ葉エキスの成分半はフラボノイド24%、ギンコライド6%ですが、イチョウ葉才能伸はフラボノイド29.8%、ギンコライド8.7%となっています。

発売元　ムサシノ製薬株式会社　〒188-0002 東京都西東京市緑町1-4-26
URL:http://www3.ocn.ne.jp/~musasino
■商品のお問合せ、またはお求めにくいときは上記ムサシノ製薬までどうぞ。

西北毛
富岡 FAX☎ 0274・22・1115　安中 FAX☎ 0274・62・4341
はるな FAX☎ 0274・24・0056　渋川 FAX☎ 0279・22・4341
沼田 FAX☎ 0278・24・3441　中之条 FAX☎ 0279・75・3031
情報は支局へ
購読のお申し込みは☎0120-808045へ